



Hoogheemraadschap van  
**Rijnland**

Provincie Zuid - Holland

11 SEP. 2017

Datum Ontvangst

uw kenmerk: PZH-2017-596208054 (DOS-2017-004401) Het college van Gedeputeerde Staten Provincie Zuid-Holland  
uw brief van: 17 mei 2017 Postbus 90602  
ons kenmerk: 17.082870 2509 LP 'S-GRAVENHAGE  
bijlagen: 1  
inlichtingen: ██████████  
doorkiesnummer: ██████████  
onderwerp: Voorontwerpbesluit tot wijziging van de Waterverordening Leiden, 7 september 2017

Geacht college,

Wij danken u voor uw brief met daarin beschreven het voorontwerpbesluit, inclusief toelichting, tot wijziging van de kaarten B en C met regionale keringen bij de Waterverordening Rijnland. Graag reageren wij hierbij op de voorgenomen wijziging.

U heeft terecht geconstateerd dat voor wat betreft de afgewaardeerde c-keringen, die aangewezen moeten worden als regionale kering, wij bezig zijn met het voorbereiden van een leggerwijziging. In de voorbereiding is reeds rekening gehouden met het normeringsvoorstel c-keringen zoals beschreven door stuurgroep Dijkversterking Centraal Holland. Ook wij willen graag samen met u optrekken om een gezamenlijk communicatietraject naar direct betrokkenen te voeren en willen wij de voorbereidingsprocedures gemoeid met de wijziging van de Waterverordening en de legger zoveel mogelijk op elkaar afstemmen.

U geeft aan dat u een beoogde verlegging van een waterkering in Lisse, waarvoor Rijnland een watervergunning heeft afgegeven en een kaart heeft opgeleverd, heeft doorgevoerd op kaart B bij de Waterverordening Rijnland. Omdat de nieuwe situatie nog niet is gerealiseerd en de waterveiligheid in de tussentijd wel moet zijn geborgd geeft u zowel de bestaande als de nieuwe situatie op kaart B aan. Wij zullen u op de hoogte houden wanneer door GS een besluit tot inwerkingtreding genomen kan worden.

Zoals uit uw concept-ontwerpbesluit blijkt, zou u graag de voor de Waterverordening relevante aanpassingen van de legger regionale keringen zoals tot en met 2016 door onze Verenigde Vergadering zijn vastgesteld, overnemen op de kaarten B en C bij de Waterverordening Rijnland. In Bijlage 1 zijn de aanpassingen die door Rijnland relevant worden geacht, middels een aanduiding op een kaart en toelichting, onderbouwd.

Wij hopen u hiermee voldoende geïnformeerd te hebben.

Archimedesweg 1  
postadres:  
postbus 156  
2300 AD Leiden  
telefoon (071) 3 063 063  
telefax (071) 5 123 916  
KvK nummer: 51137747

internet : [www.rijnland.net](http://www.rijnland.net)  
e-mail: [post@rijnland.net](mailto:post@rijnland.net)  
BTW nummer: NL813766928B01

Rijnland streeft naar een transparant relatiebeheer met duidelijke regels over belangenverstrengeling en het aannemen van giften.

Meer weten? Wij verwijzen u graag naar onze Algemene Voorwaarden.

Hoogachtend,  
Namens dijkgraaf en hoogheemraden,

A handwritten signature in black ink, consisting of several overlapping loops and a long horizontal stroke extending to the right.

T. van Tilburg  
Afdelingshoofd Beleid en Planontwikkeling

## **Bijlage 1**

## **Inleiding**

Dit document bevat een overzicht van ons inziens relevante leggerwijzigingen voor de vernieuwde Bijlage 1, kaart B en C van de Waterverordening Rijnland, ten opzichte van de meest recente kaarten uit respectievelijk 2013 (kaart C) en 2014 (kaart B). Een wijziging is in deze bijlage (voor de provincie Zuid-Holland) op een grove manier op de kaart weergegeven als een ligging van een nieuwe middenkruinlijn ten minste 5m hemelsbreed afwijkt ten opzichte van een oude middenkruinlijn. Een wijziging is nader toegelicht als een verlegging van een waterkering het gevolg is van relatief grote ruimtelijke ontwikkelingen of als er ruimtelijke functies worden beïnvloed door toedoen van een (theoretische) verlegging van een kering. Het overige deel van de wijzigingen op de kaart kan als administratieve wijziging worden beschouwd. In dit overzicht zijn de nieuwe regionale keringen wegens afwaarderingen van de primaire C-keringen niet opgenomen.

## Wijzigingen (>5m) waterverordening Provincie Zuid-Holland

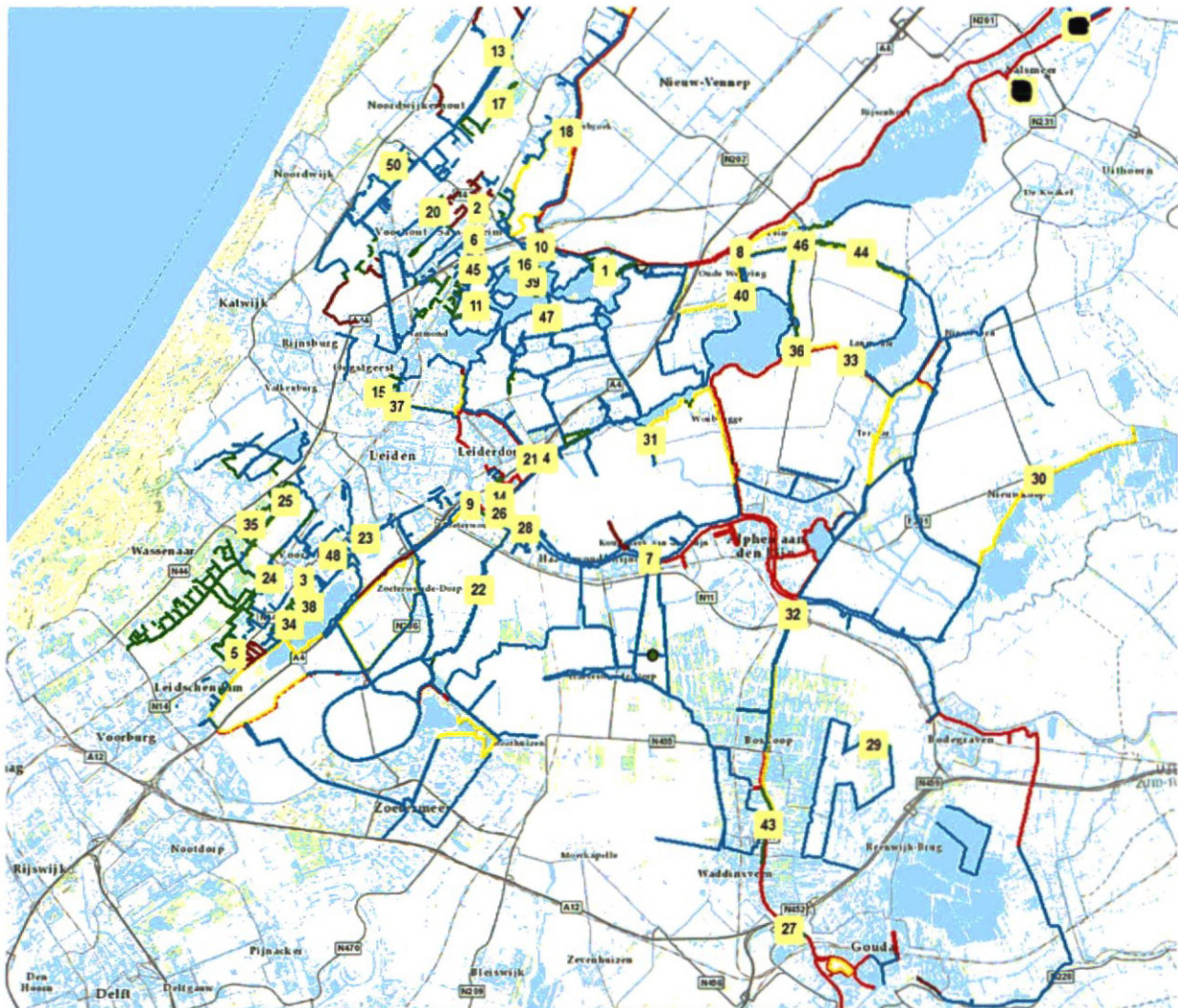

Rode lijn = IPO V

Gele lijn = IPO IV

Blaauwe lijn = IPO III

Bruine lijn = IPO II

Donker groene lijn = IPO I

Licht groene lijn = wijziging waterverordening (>5m)

*Nummers 12, 19, 41, 42 en 49 ontbreken op bovenstaande kaart: dit betreffen wijzigingen van de waterverordening in het Noord-Hollandse deel van het beheergebied van het Hoogheemraadschap van Rijnland.*

## Wijziging waterverordening

Polder: Beekpolder (2)

Gemeente: Teylingen

Categorie wijziging: ruimtelijke ontwikkelingen

Toelichting: boezemwatergang aangelegd door tracé oude kering achter de nieuwbouw langs, nieuwe kering eromheen gelegd



Oud tracé – rood

Nieuw tracé – groen

## Wijziging waterverordening

Polder: Duivenvoordse-Veenzijdsepolder (5)

Gemeente: Leischendam-Voorburg

Categorie wijziging: kennelijke onjuistheid

Toelichting: kering rondom boezemverbinding onder het spoor gelegd ipv 2x er dwars doorheen (X:88.379 Y:458.799), waardoor de situatie in het veld beter overeenkomt met de ligging van de keringen op de kaart



Oud tracé – rood

Nieuw tracé – groen

## Wijziging waterverordening

Polder: Floris Schouten Vrouwenpolder (6)

Gemeente: Teylingen

Categorie wijziging: meer logische ligging in het veld

Toelichting: kering verwijderd door het opheffen van een peilvak in watergebiedsplan. gebied is nu op boezempeil, en daarom is dit gebied boezemland ipv polder geworden. in watergebiedsplan nieuw peilvak gevormd waardoor een nieuwe kering noodzakelijk is geworden om achterliggend gebied te beschermen



Oud tracé – rood

Nieuw tracé – groen



## Wijziging waterverordening

Polder: Grietpolder (8)

Gemeente: Kaag en Braassem

Categorie wijziging: meer logische ligging in het veld

Toelichting: kering over weg ipv langs het water. hierdoor komen gebouwen op boezemland



Oud tracé – rood

Nieuw tracé – groen

## Wijziging waterverordening

Polder: Hogeveensepolder (13)

Gemeente: Noordwijkerhout

Categorie wijziging: ruimtelijke ontwikkelingen

Toelichting: vijverpartijen op de golfbaan liggen op polderniveau en zijn niet meer verbonden met de boezem



Oud tracé – rood

Nieuw tracé – groen

## Wijziging waterverordening

Polder: Kalkpolder (14)

Gemeente: Leiderdorp

Categorie wijziging: ruimtelijke ontwikkelingen

Toelichting: stuk voormalig boezemgebied is polder geworden naar aanleiding van o.a. verbreding A4. kering verlegd om aan nieuwe situatie tegemoet te komen



Oud tracé – rood

Nieuw tracé – groen

## Wijziging waterverordening

Polder: Kalkpolder (14)

Gemeente: Leiderdorp

Categorie wijziging: ruimtelijke ontwikkelingen

Toelichting: nieuwbouw op oud tracé kering, mede daarom kering verlegd en is deel oude polder boezemland geworden



Oud tracé – rood

Nieuw tracé – groen

## Wijziging waterverordening

Polder: Kikkerpolder (15)

Gemeente: Leiden

Categorie wijziging: kennelijke onjuistheid

Toelichting: vijverpartij bleek boezemwater. kering daarop aangepast

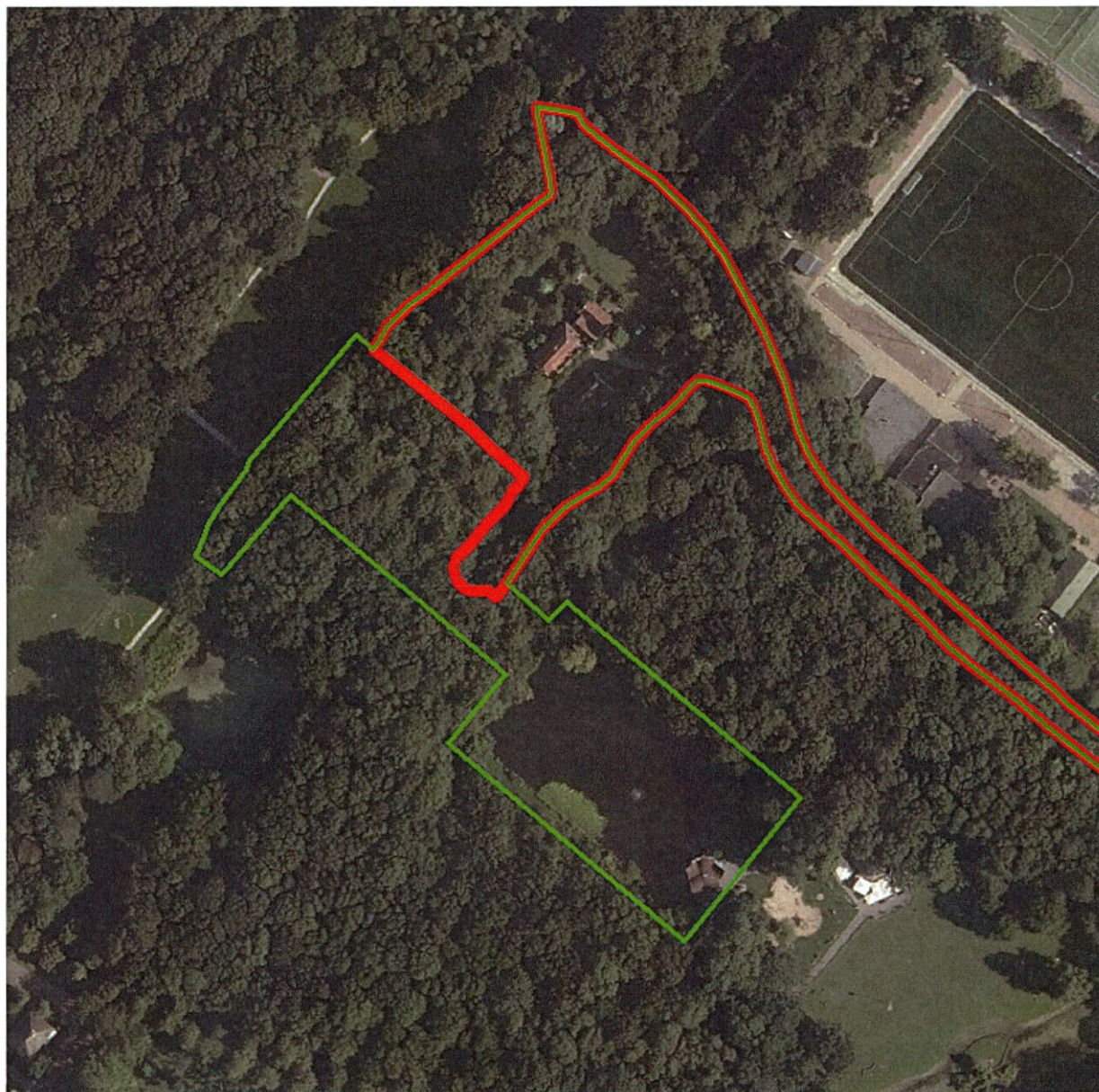

Oud tracé – rood

Nieuw tracé – groen

## Wijziging waterverordening

Polder: Meer- en Duinpolder (18)

Gemeente: Lisse

Categorie wijziging: ruimtelijke ontwikkelingen

Toelichting: ligging insteekhaven veranderd

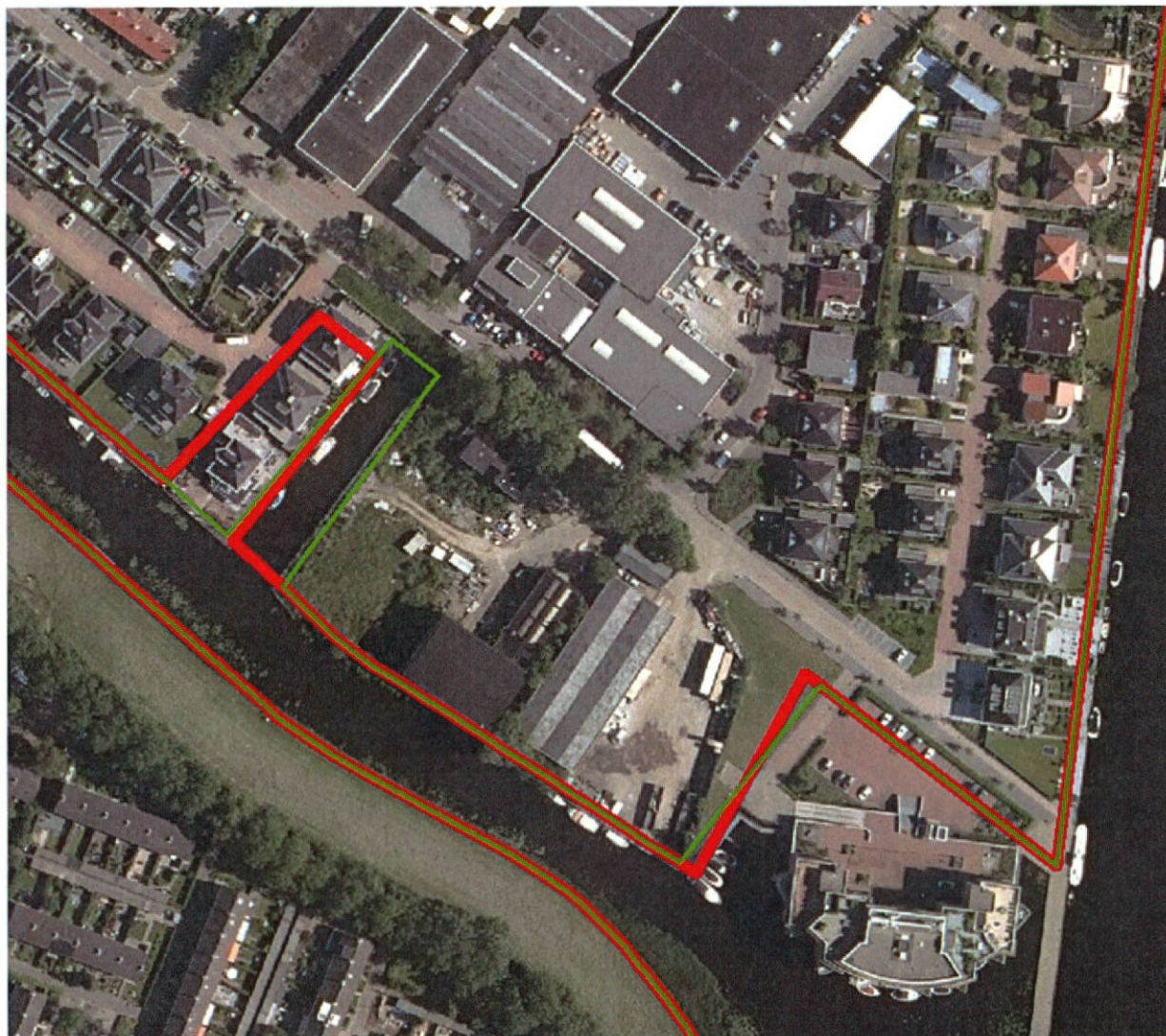

Oud tracé – rood

Nieuw tracé – groen

## Wijziging waterverordening

Polder: Oostvliet-, Hof- en Spekpolder (23)

Gemeente: Leiden

Categorie wijziging: ruimtelijke ontwikkelingen

Toelichting: verlegging op basis van vergunning (V56022) aanleg insteekhavens

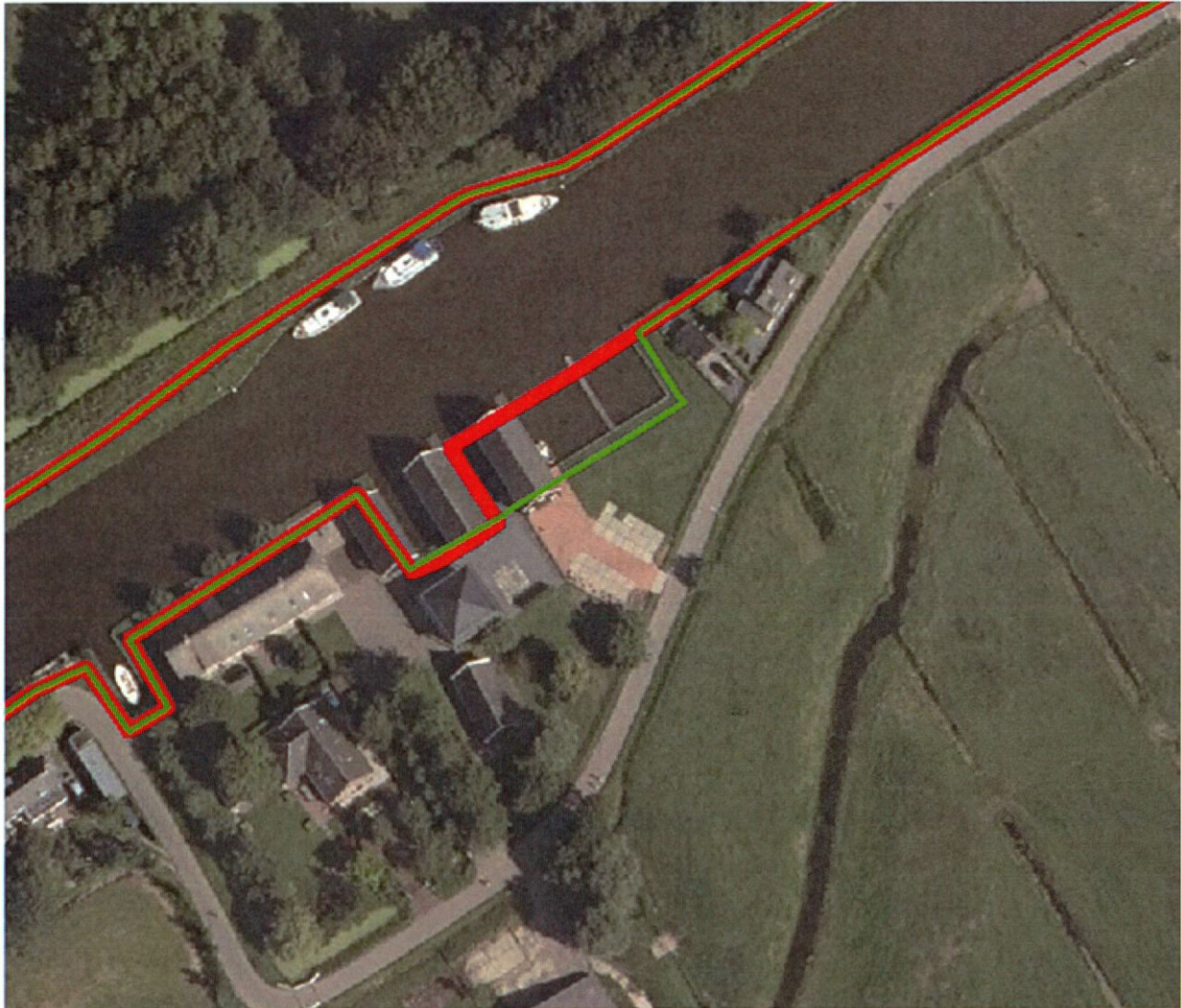

Oud tracé – rood

Nieuw tracé – groen

## Wijziging waterverordening

Polder: Oranjepolder (24)

Gemeente: Voorschoten

Categorie wijziging: ruimtelijke ontwikkelingen

Toelichting: keringen verlegd door andere inrichting van het peilvak, voormalige poldersloot langs spoor is boezemwater geworden



Oud tracé – rood

Nieuw tracé – groen



## Wijziging waterverordening

Polder: Polder Achthoven (26)

Gemeente: Leiderdorp

Categorie wijziging: kennelijke onjuistheid

Toelichting: wegsloot bleek verbonden met boezemwater. kering eromheen gelegd



Oud tracé – rood

Nieuw tracé – groen

## Wijziging waterverordening

Polder: Polder Steekt (32)

Gemeente: Alphen aan den Rijn

Categorie wijziging: ruimtelijke ontwikkelingen

Toelichting: aanleg van containerhaven Alphen a/d Rijn

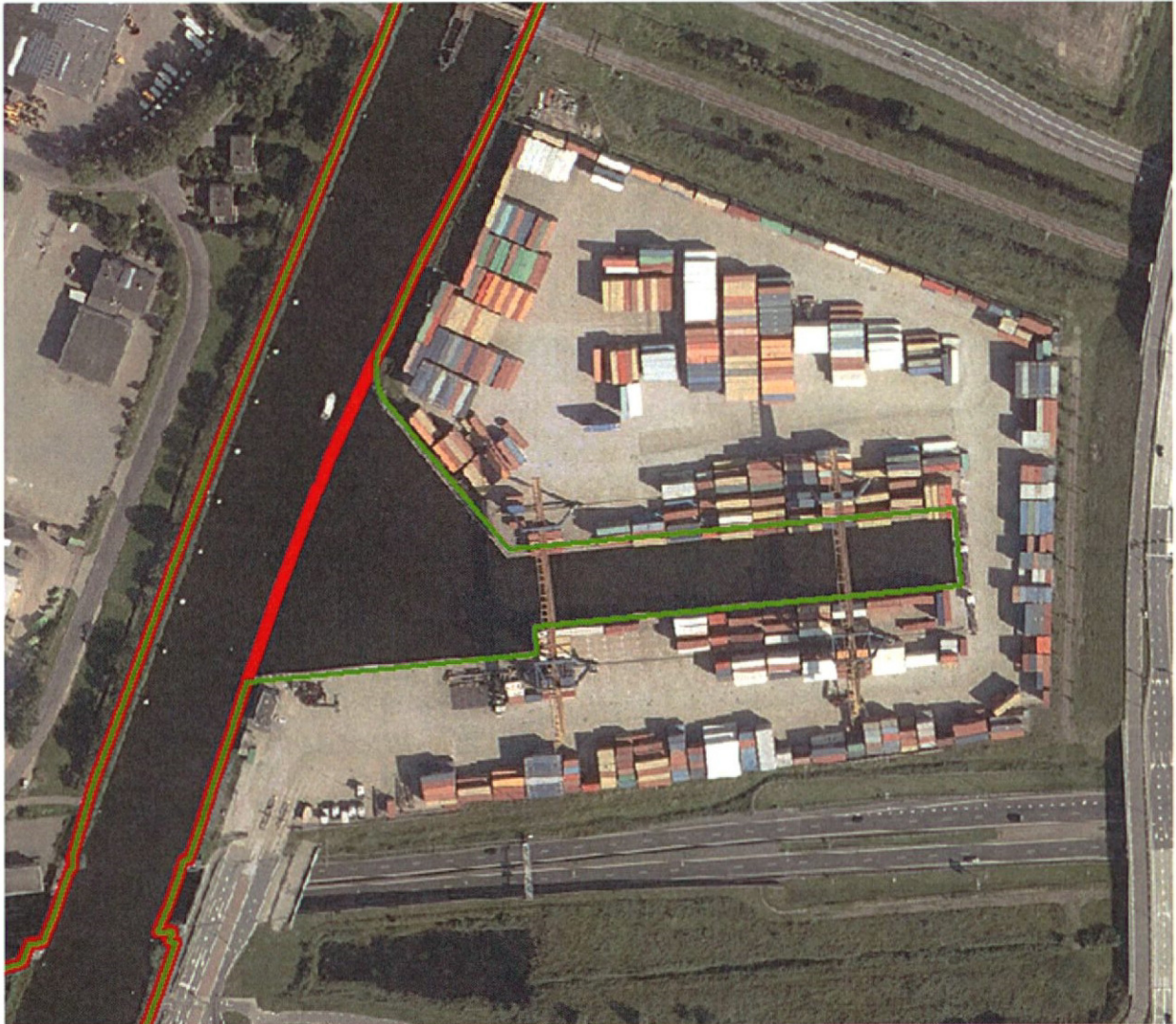

Oud tracé – rood

Nieuw tracé – groen

## Wijziging waterverordening

Polder: Polder Vierambacht (33)

Gemeente: Nieuwkoop

Categorie wijziging: meer logische ligging in het veld

Toelichting: kering verlegd bij uitvoeren kadeverbetering. kering ter hoogte van kruispunt is niet opgehoogd, daarom aantal huizen binnen de polder gebracht vanwege lage hoogte. akkoord perceeleigenaren voor verleggen kering door tuinen

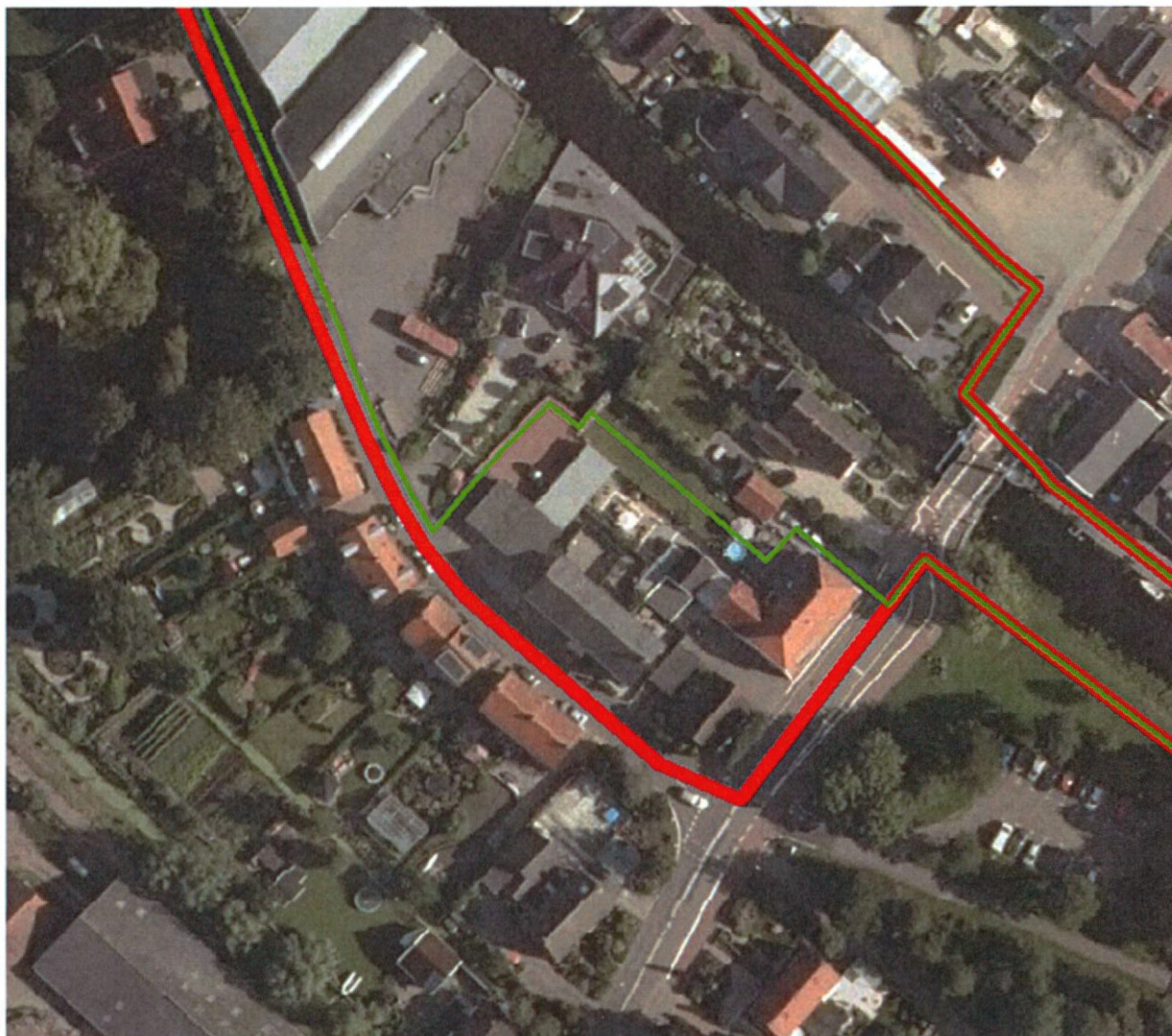

Oud tracé – rood

Nieuw tracé – groen

## Wijziging waterverordening

Polder: Rijsaterwoudschepolder (36)

Gemeente: Kaag en Braassem

Categorie wijziging: meer logische ligging in het veld

Toelichting: bij kadeverbetering kering verlegd door de tuinen voor de huizen langs ipv over de weg, waardoor verbetering ter plaatse van weg niet nodig is. rij huizen zijn van boezemland naar polder gegaan

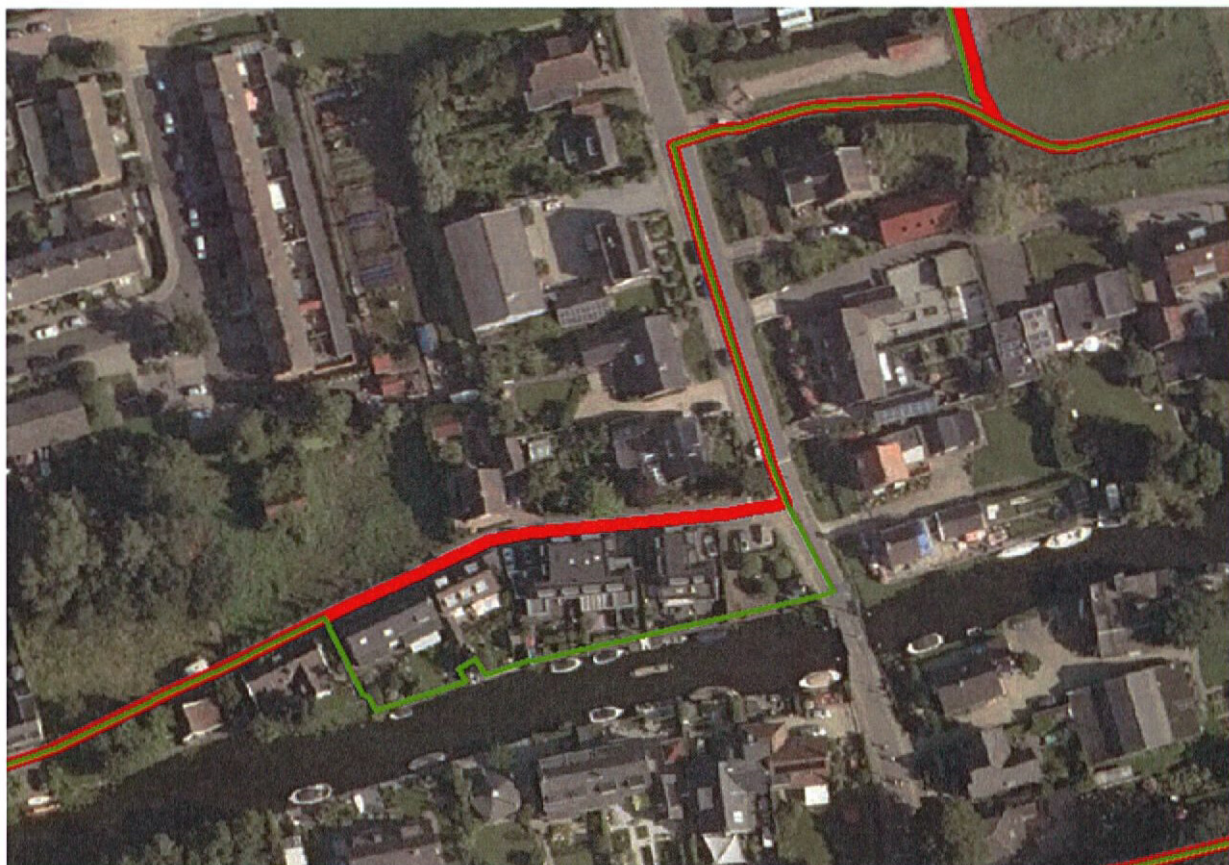

Oud tracé – rood

Nieuw tracé – groen

## Wijziging waterverordening

Polder: Starrenburgerpolder (38)

Gemeente: Voorschoten

Categorie wijziging: ruimtelijke ontwikkelingen

Toelichting: watergang is teruggebracht naar polderniveau. kering niet over hart van de weg maar dichtert tegen het water aan



Oud tracé – rood

Nieuw tracé – groen

## Wijziging waterverordening

Polder: Voorofse Polder (43)

Gemeente: Waddinxveen

Categorie wijziging: ruimtelijke ontwikkelingen

Toelichting: kering is verlegd, vanuit de weg die te laag ligt op de kerende damwandconstructie langs het water. huizen zijn van boezemland naar polder gegaan



Oud tracé – rood

Nieuw tracé – groen

## Wijziging waterverordening

Polder: Warmonderdam- en Alkemaderpolder (45)

Gemeente: Teylingen

Categorie wijziging: ruimtelijke ontwikkelingen

Toelichting: aanleg haven. kering rondom het nieuw gegraven boezemwater gelegd



Oud tracé – rood

Nieuw tracé – groen

## Wijziging waterverordening

Polder: Wassenaarschepolder (46)

Gemeente: Kaag en Braassem

Categorie wijziging: meer logische ligging in het veld

Toelichting: kering liep op een aantal plekken rondom bebouwing. bij kadeverbetering is de ligging gecorrigeerd naar de plaats waar daadwerkelijk is verbeterd of waar een betere kerende hoogte wordt behaald

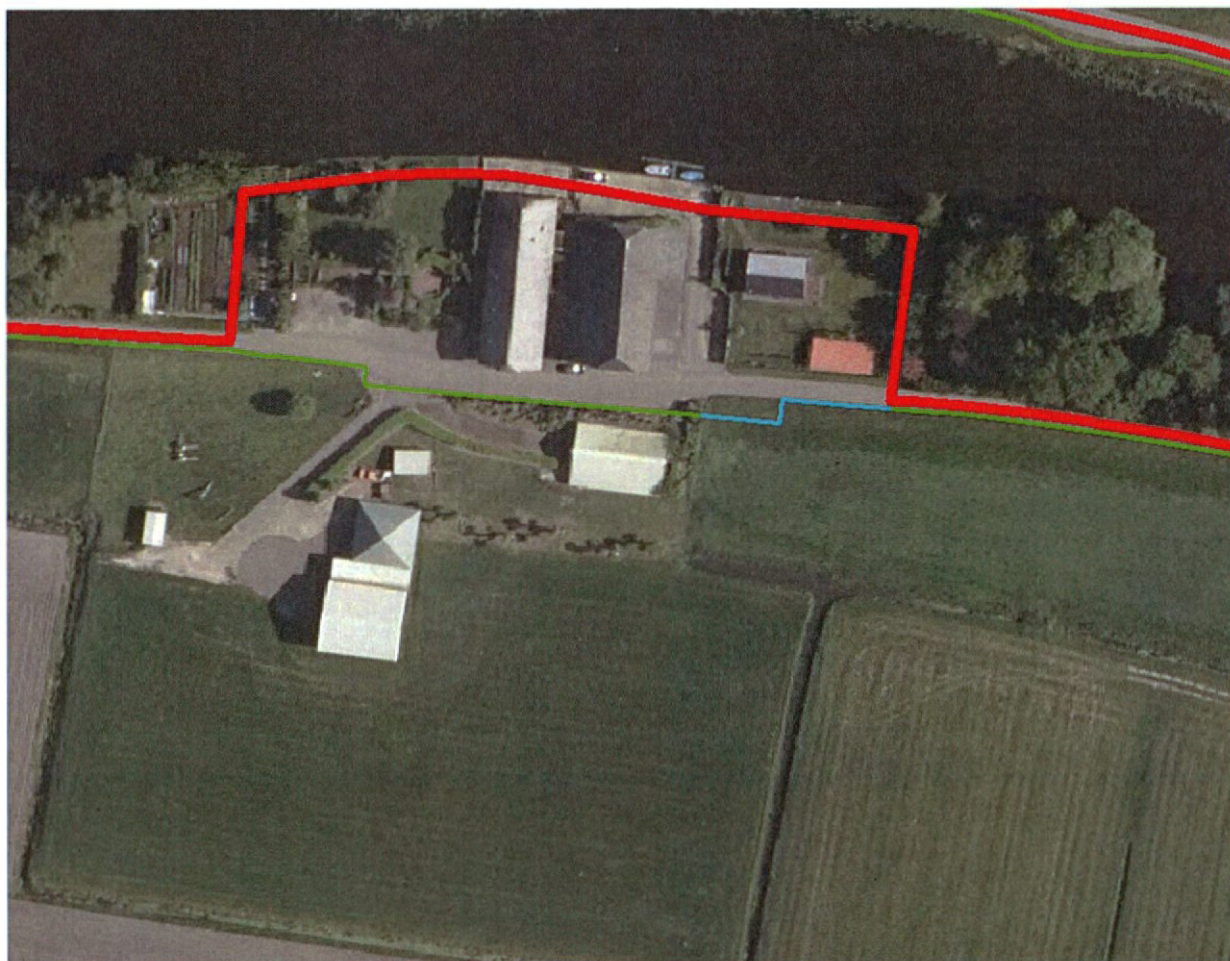

Oud tracé – rood

Nieuw tracé – groen



## Wijziging waterverordening

Polder: Wassenaarschepolder (46)

Gemeente: Kaag en Braassem

Categorie wijziging: meer logische ligging in het veld

Toelichting: kering liep op een aantal plekken door/nabij bebouwing. bij kadeverbetering is de ligging gecorrigeerd naar de plaats waar daadwerkelijk is verbeterd of waar een betere kerende hoogte wordt behaald

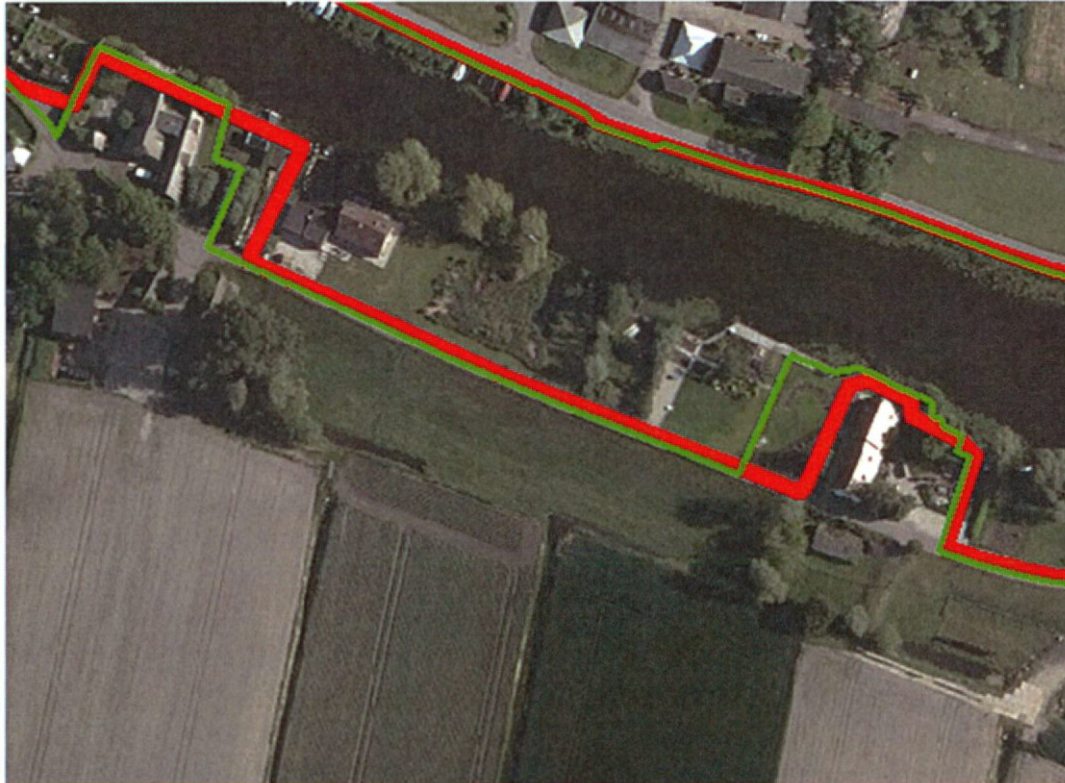

Oud tracé – rood

Nieuw tracé – groen

## Wijziging waterverordening

Polder: Wassenaarschepolder (46)

Gemeente: Kaag en Braassem

Categorie wijziging: meer logische ligging in het veld

Toelichting: kering liep op een aantal plekken door/nabij bebouwing. bij kadeverbetering is de ligging gecorrigeerd naar de plaats waar daadwerkelijk is verbeterd of waar een betere kerende hoogte wordt behaald

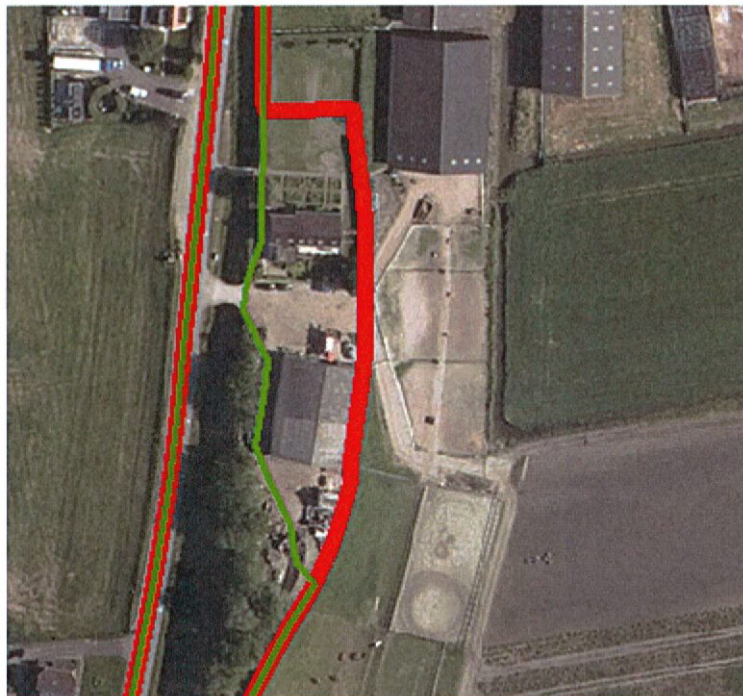

Oud tracé – rood

Nieuw tracé – groen

## Wijziging waterverordening

Polder: Wassenaarschepolder (46)

Gemeente: Kaag en Braassem

Categorie wijziging: meer logische ligging in het veld

Toelichting: kering liep op een aantal plekken door/nabij bebouwing. bij kadeverbetering is de ligging gecorrigeerd naar de plaats waar daadwerkelijk is verbeterd of waar een betere kerende hoogte wordt behaald

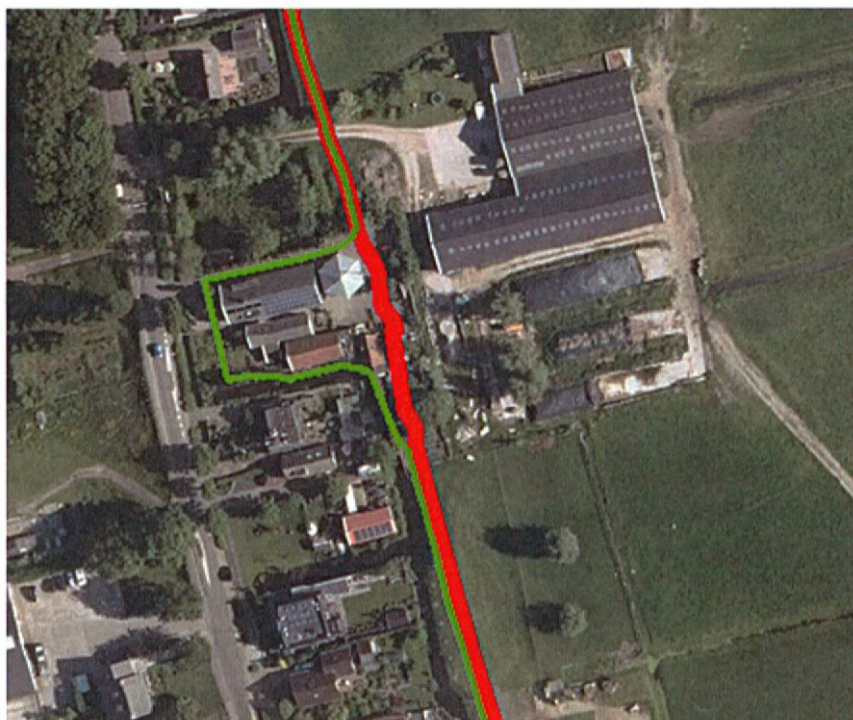

Oud tracé – rood

Nieuw tracé – groen

## Wijziging waterverordening

Polder: Wassenaarschepolder (46)

Gemeente: Kaag en Braassem

Categorie wijziging: meer logische ligging in het veld

Toelichting: kering liep op een aantal plekken door/nabij bebouwing. bij kadeverbetering is de ligging gecorrigeerd naar de plaats waar daadwerkelijk is verbeterd of waar een betere kerende hoogte wordt behaald



Oud tracé – rood

Nieuw tracé – groen

## Wijziging waterverordening

Polder: Wassenaarschepolder (46)

Gemeente: Kaag en Braassem

Categorie wijziging: meer logische ligging in het veld

Toelichting: kering liep op een aantal plekken door/nabij bebouwing. bij kadeverbetering is de ligging gecorrigeerd naar de plaats waar daadwerkelijk is verbeterd of waar een betere kerende hoogte wordt behaald

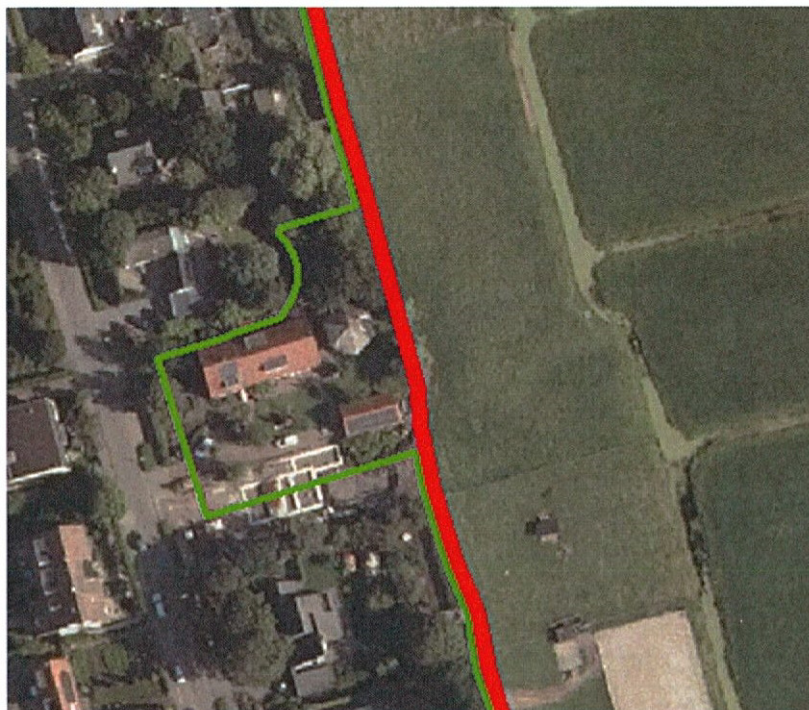

Oud tracé – rood

Nieuw tracé – groen

## Wijziging waterverordening

Polder: Wassenaarschepolder (46)

Gemeente: Kaag en Braassem

Categorie wijziging: meer logische ligging in het veld

Toelichting: kering is verlegd wegens insteekhaven door oude kering

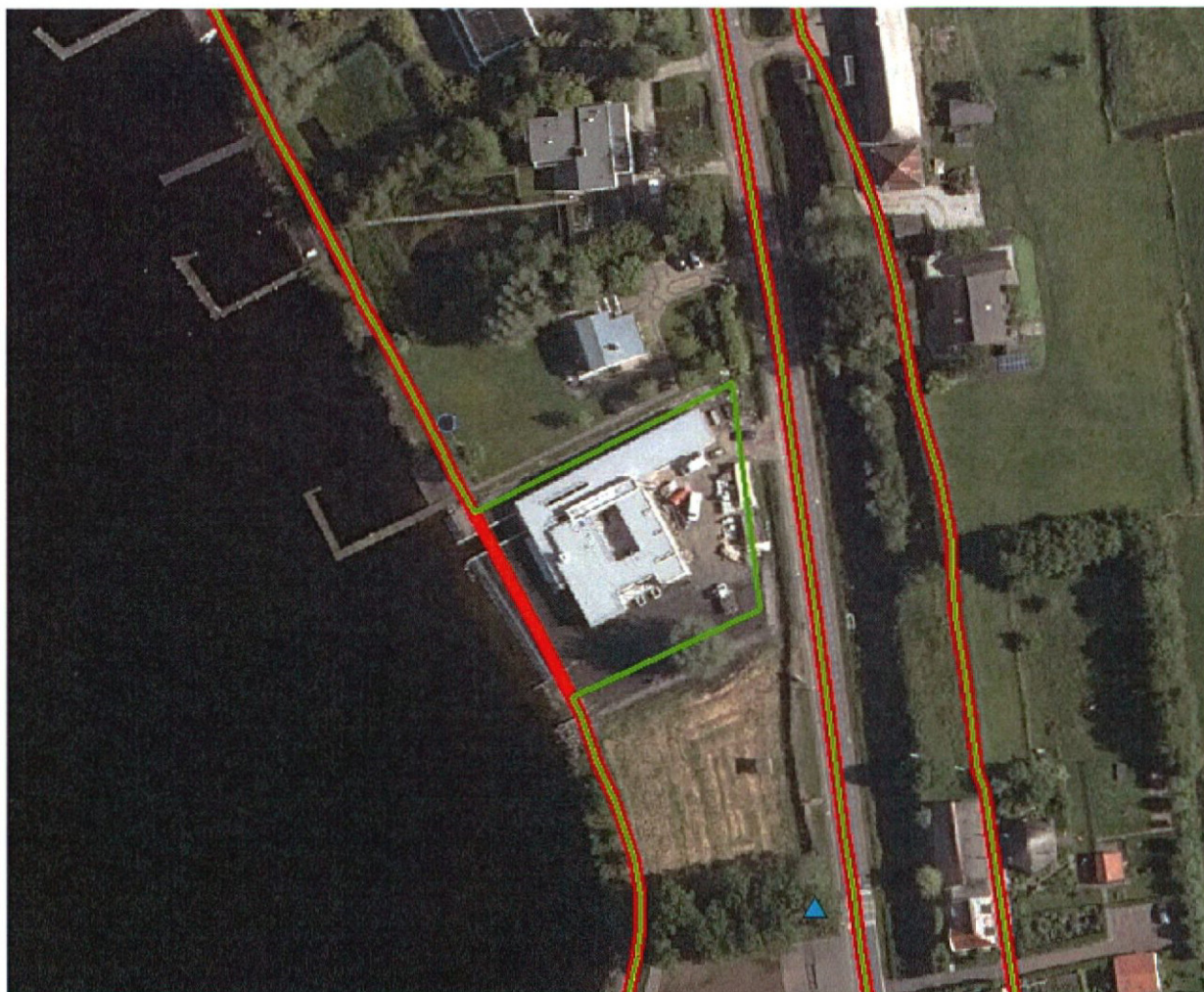

Oud tracé – rood

Nieuw tracé – groen

## Wijziging waterverordening

Polder: Zuid-Hoflandschepolder (48)

Gemeente: Voorschoten

Categorie wijziging: ruimtelijke ontwikkelingen

Toelichting: kering liep dwars door nieuw gegraven boezemwater heen. kering eromheen verlegd (X:91.507 Y:460.633)

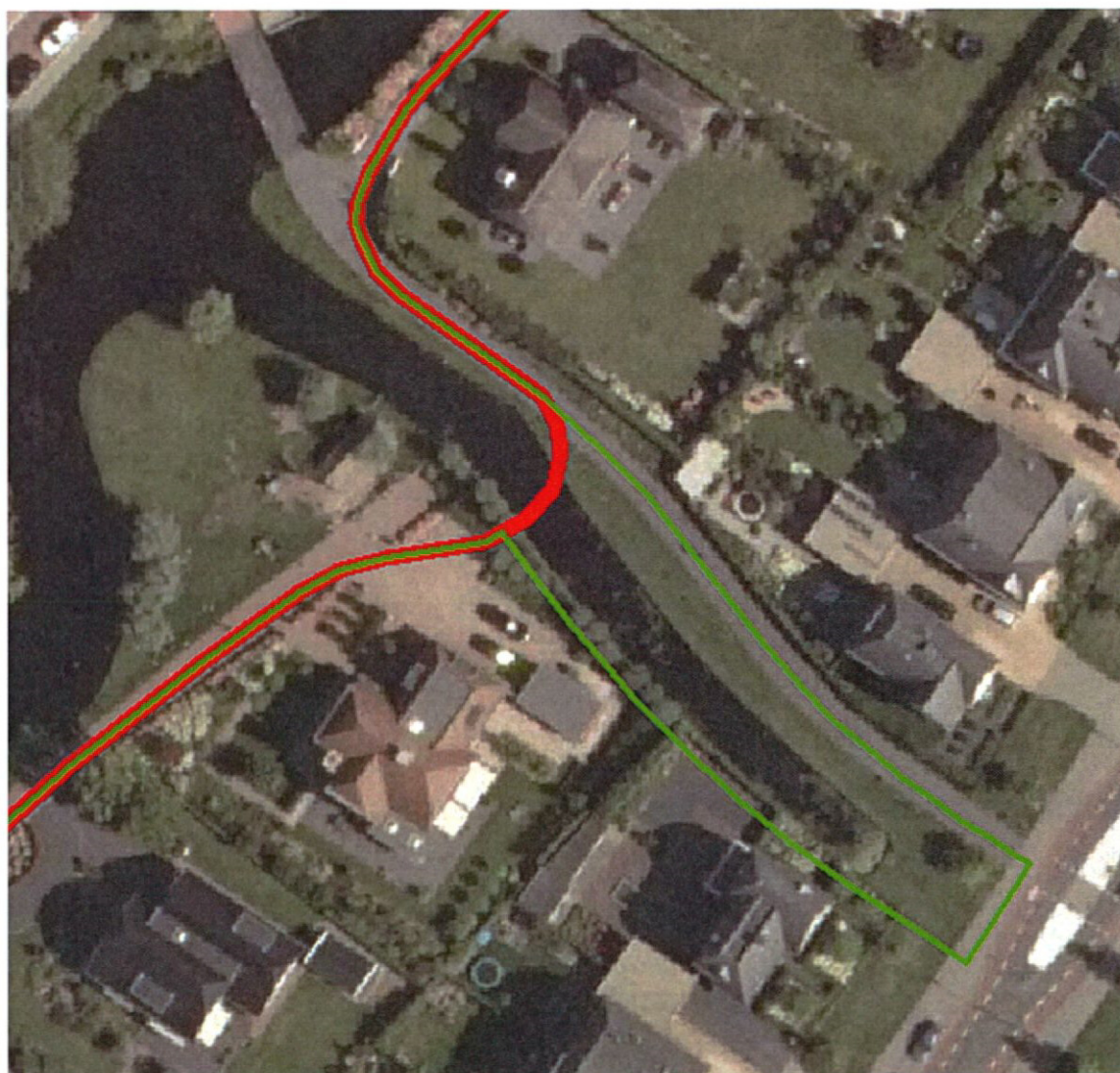

Oud tracé – rood

Nieuw tracé – groen

## Wijziging waterverordening

Polder: Zwitterpolder (50)

Gemeente: Noordwijkerhout

Categorie wijziging: ruimtelijke ontwikkelingen

Toelichting: door aanleg van nieuw boezemwater en nieuwe insteekhaven is de kering verlegd (vergunning)



Oud tracé – rood

Nieuw tracé – groen