

boring: RIJR-20

beschrijver: JVE/SK, datum: 23-9-2010, X: 92.500,56, Y: 462.905,11, precisie locatie: 1 cm, coördinaatsysteem: Rijksdriehoeksmeting, kaartblad: 30F, hoogte: 0,44, precisie hoogte: 1 cm, referentievlak: Normaal Amsterdams Peil, methode hoogtebepaling: GPS, boortype: Edelman-7 en guts-3 cm, doel boring: archeologie - verkenning, landgebruik: overige (cultuur), vondstzichtbaarheid: geen, provincie: Zuid-Holland, gemeente: Leiden, plaatsnaam: Leiden, opdrachtgever: Provincie Zuid-Holland, uitvoerder: RAAP West

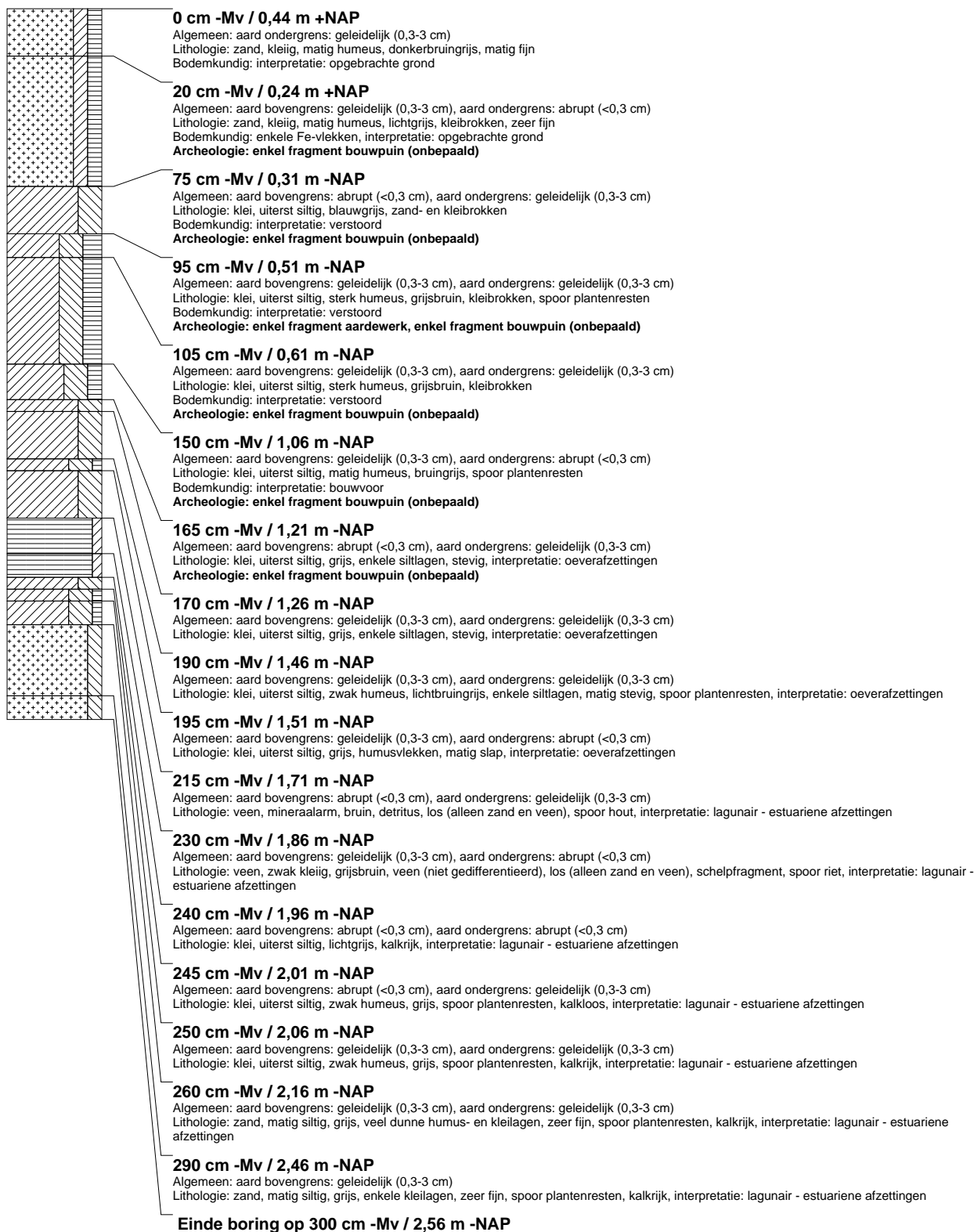

boring: RIJR-21

beschrijver: JVE/SK, datum: 23-9-2010, X: 92.505,66, Y: 462.875,53, precisie locatie: 1 dm, coördinaatsysteem: Rijksdriehoeksmeting, kaartblad: 30F, hoogte: 0,49, precisie hoogte: 1 dm, referentievlak: Normaal Amsterdams Peil, methode hoogtebepaling: AHN bestand, boortype: Edelman-7 en guts-3 cm, doel boring: archeologie - verkenning, landgebruik: overige (cultuur), vondstzichtbaarheid: geen, provincie: Zuid-Holland, gemeente: Leiden, plaatsnaam: Leiden, opdrachtgever: Provincie Zuid-Holland, uitvoerder: RAAP West

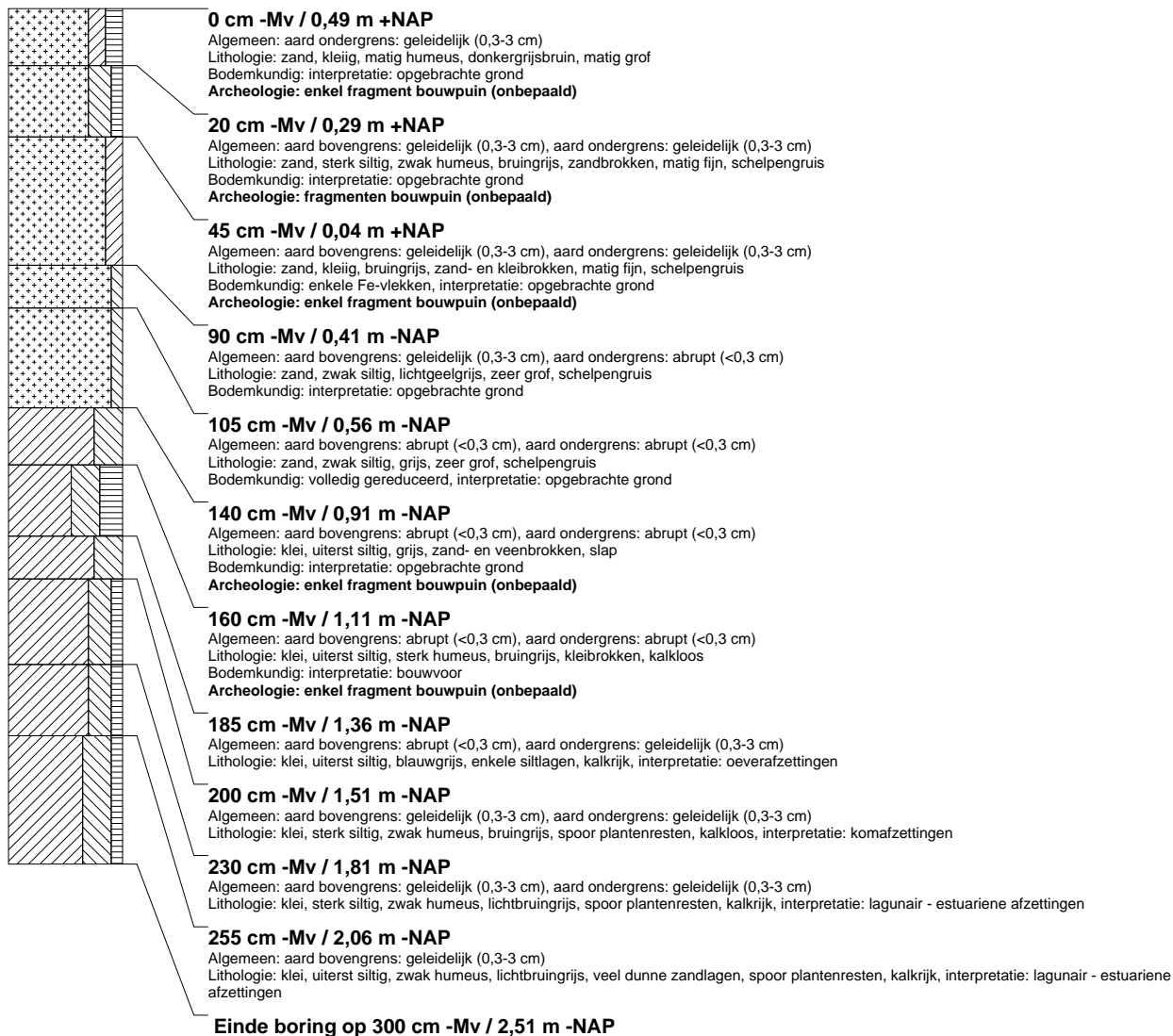

boring: RIJR-22

beschrijver: JVE/SK, datum: 23-9-2010, X: 92.511,01, Y: 462.846,22, precisie locatie: 1 cm, coördinaatsysteem: Rijksdriehoeksmeting, kaartblad: 30F, hoogte: 0,29, precisie hoogte: 1 cm, referentievlak: Normaal Amsterdams Peil, methode hoogtebepaling: GPS, boortype: Edelman-7 en guts-3 cm, doel boring: archeologie - verkenning, landgebruik: overige (cultuur), vondstzichtbaarheid: geen, provincie: Zuid-Holland, gemeente: Leiden, plaatsnaam: Leiden, opdrachtgever: Provincie Zuid-Holland, uitvoerder: RAAP West

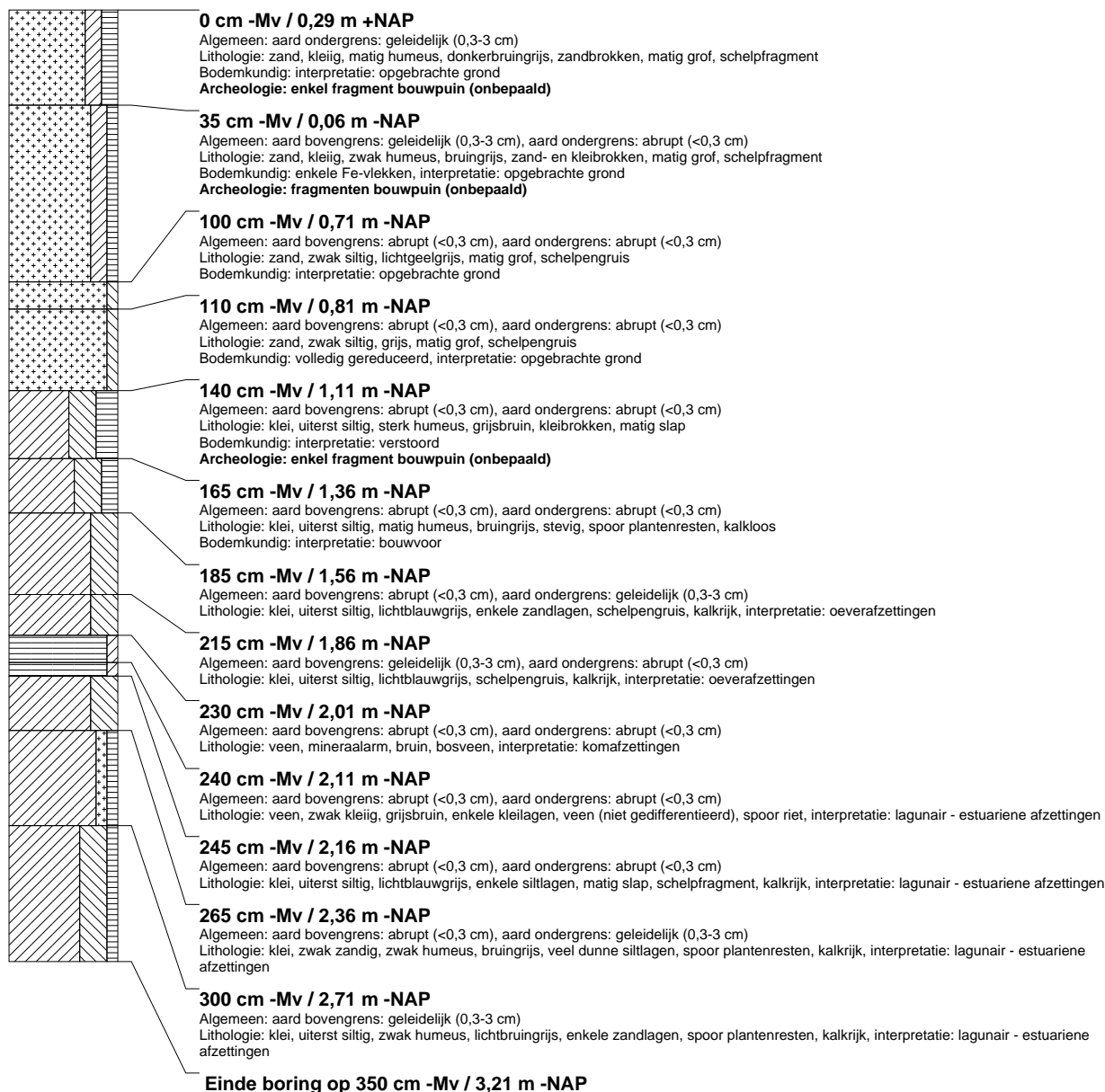

boring: RIJR-23

beschrijver: JVE/SK, datum: 23-9-2010, X: 92.516,26, Y: 462.816,37, precisie locatie: 1 cm, coördinaatsysteem: Rijksdriehoeksmeting, kaartblad: 30F, hoogte: 0,61, precisie hoogte: 1 cm, referentievlak: Normaal Amsterdams Peil, methode hoogtebepaling: GPS, boortype: Edelman-7 en guts-3 cm, doel boring: archeologie - verkenning, landgebruik: overige (cultuur), vondstzichtbaarheid: geen, provincie: Zuid-Holland, gemeente: Leiden, plaatsnaam: Leiden, opdrachtgever: Provincie Zuid-Holland, uitvoerder: RAAP West

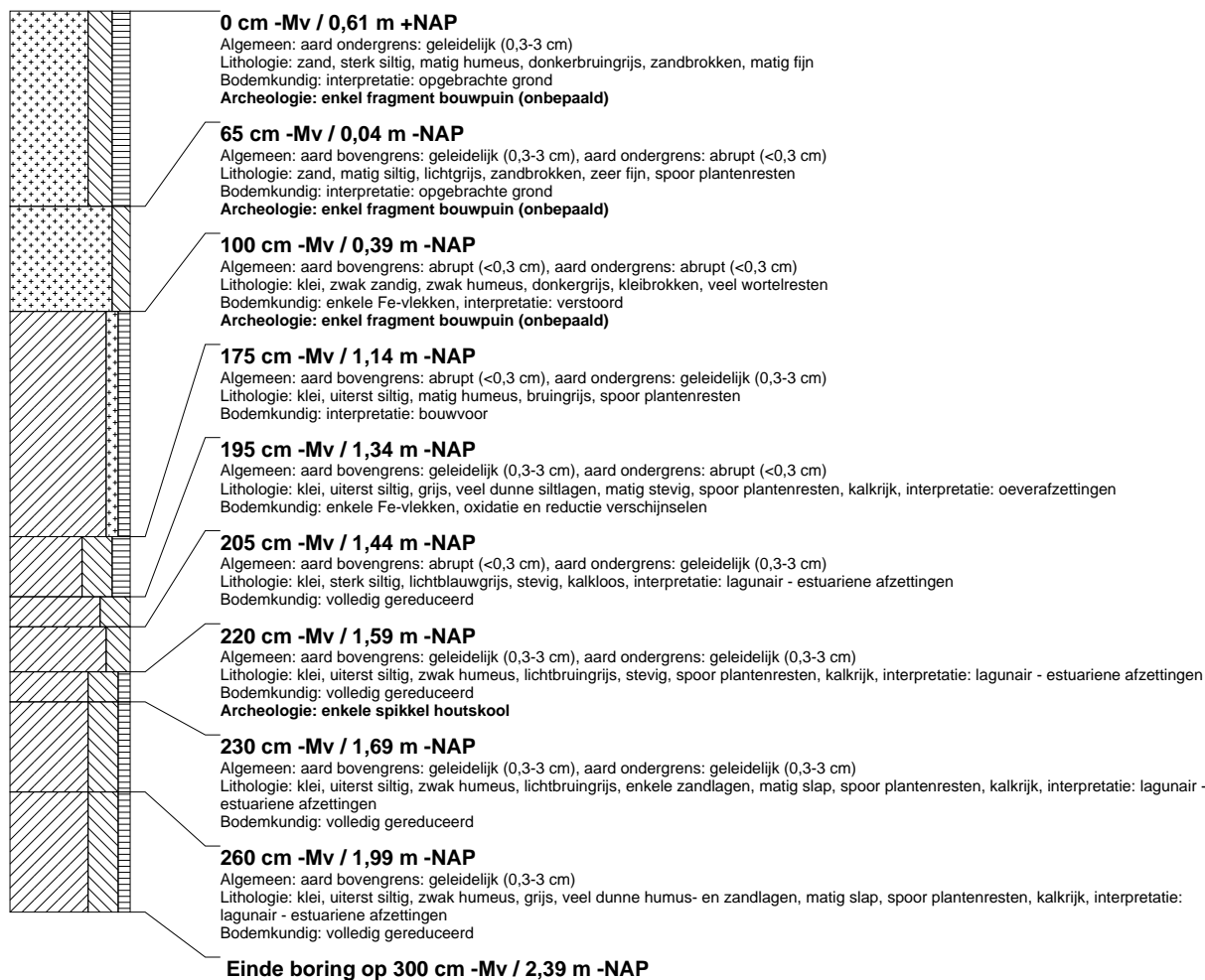

boring: RIJR-26

beschrijver: JVE/SK, datum: 24-9-2010, X: 92.536,54, Y: 462.709,97, precisie locatie: 1 dm, coördinaatsysteem: Rijksdriehoeksmeting, kaartblad: 30F, hoogte: 0,65, precisie hoogte: 1 dm, referentievlak: Normaal Amsterdams Peil, methode hoogtebepaling: AHN bestand, boortype: Edelman-7 en guts-3 cm, doel boring: archeologie - verkenning, landgebruik: overige (cultuur), vondstzichtbaarheid: geen, provincie: Zuid-Holland, gemeente: Leiden, plaatsnaam: Leiden, opdrachtgever: Provincie Zuid-Holland, uitvoerder: RAAP West

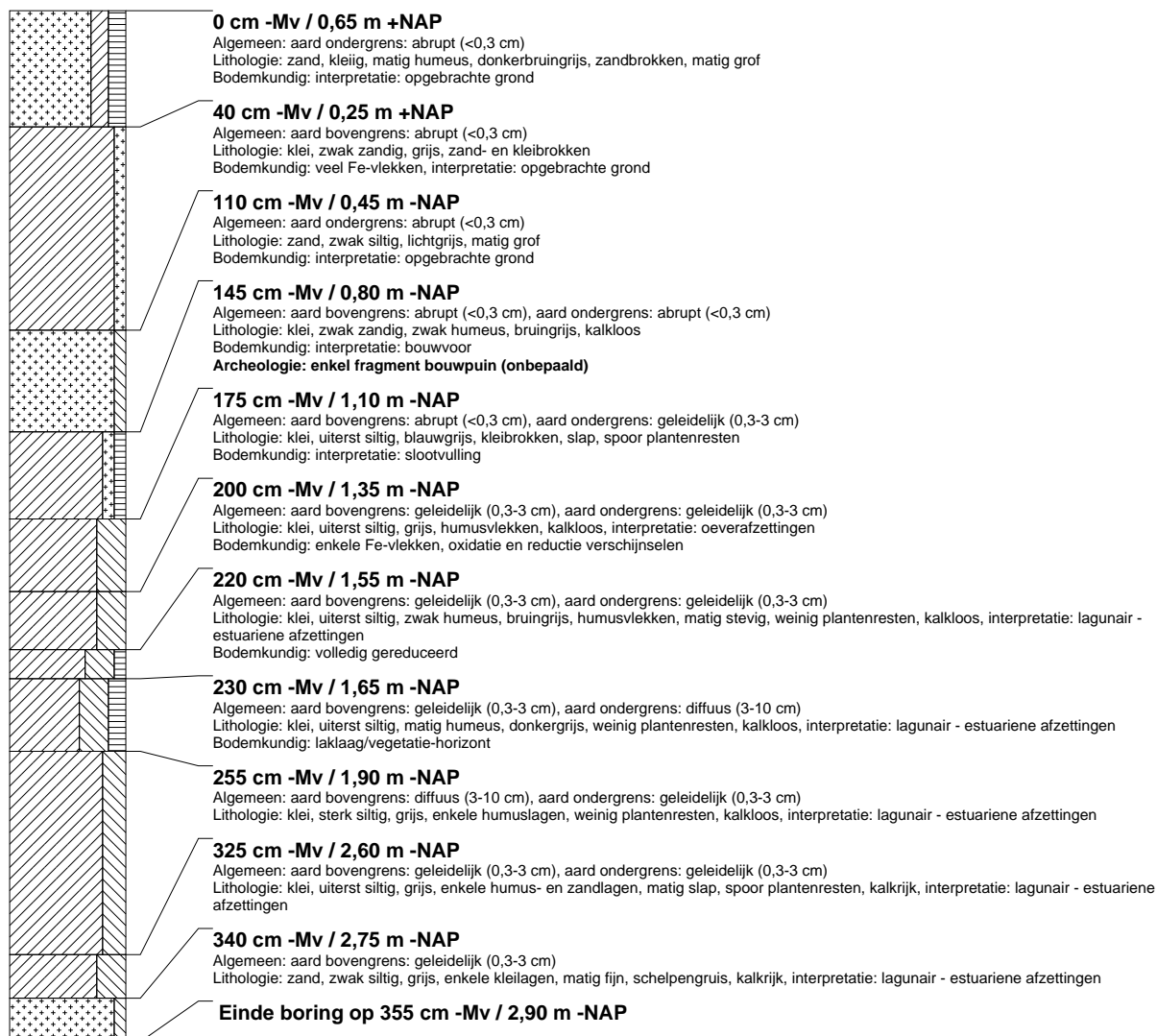

boring: RIJR-28

beschrijver: JVE/SK, datum: 24-9-2010, X: 92.548,74, Y: 462.651,71, precisie locatie: 1 cm, coördinaatsysteem: Rijksdriehoeksmeting, kaartblad: 30F, hoogte: 0,57, precisie hoogte: 1 cm, referentievlak: Normaal Amsterdams Peil, methode hoogtebepaling: GPS, boortype: Edelman-7 en guts-3 cm, doel boring: archeologie - verkenning, landgebruik: overige (cultuur), vondstzichtbaarheid: geen, provincie: Zuid-Holland, gemeente: Leiden, plaatsnaam: Leiden, opdrachtgever: Provincie Zuid-Holland, uitvoerder: RAAP West

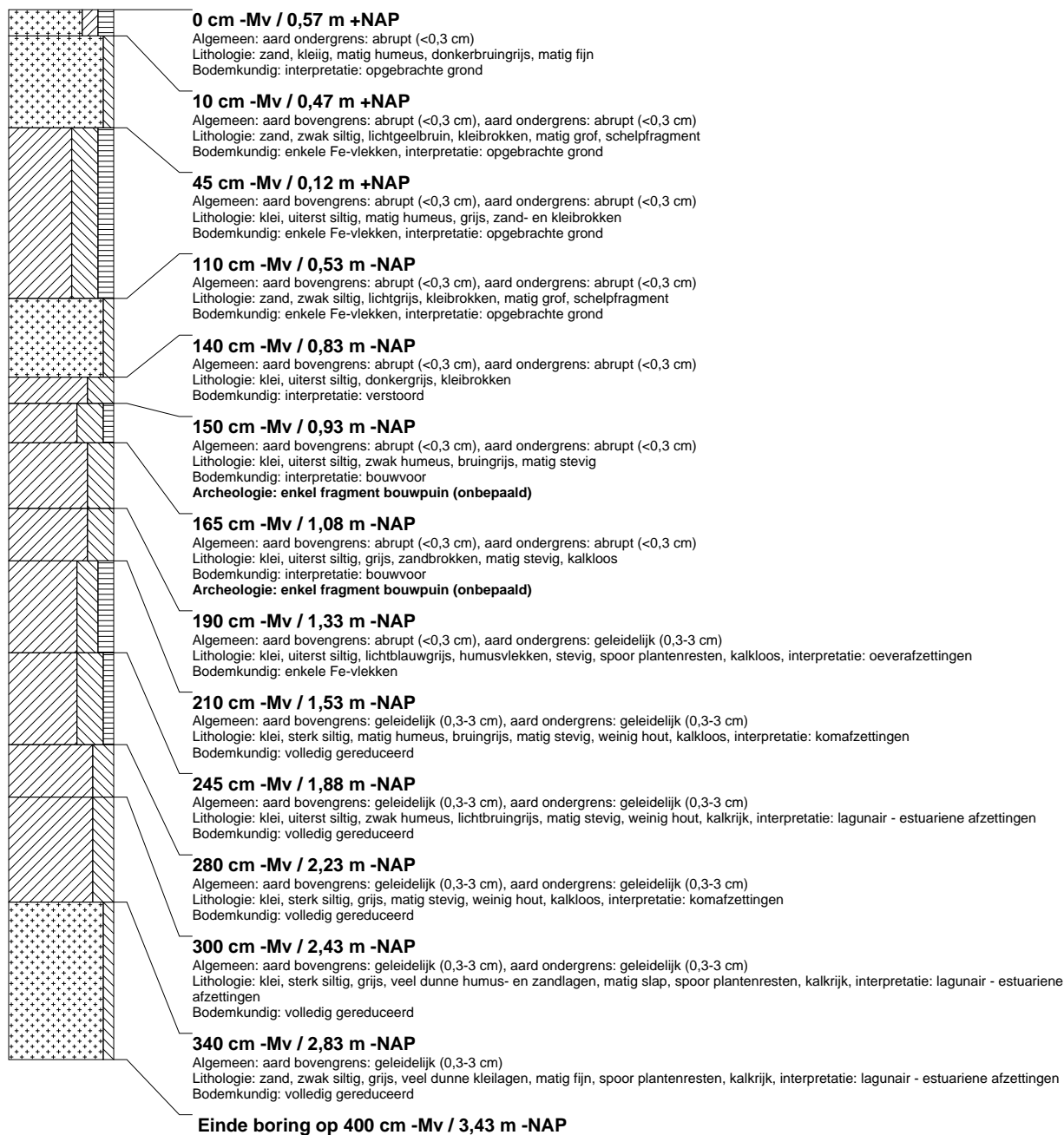

boring: RIJR-30

beschrijver: JVE/SK, datum: 24-9-2010, X: 92.560,61, Y: 462.592,45, precisie locatie: 1 cm, coördinaatsysteem: Rijksdriehoeksmeting, kaartblad: 30F, hoogte: 0,62, precisie hoogte: 1 cm, referentievlak: Normaal Amsterdams Peil, methode hoogtebepaling: GPS, boortype: Edelman-7 en guts-3 cm, doel boring: archeologie - verkenning, landgebruik: overige (cultuur), vondstzichtbaarheid: geen, provincie: Zuid-Holland, gemeente: Leiden, plaatsnaam: Leiden, opdrachtgever: Provincie Zuid-Holland, uitvoerder: RAAP West

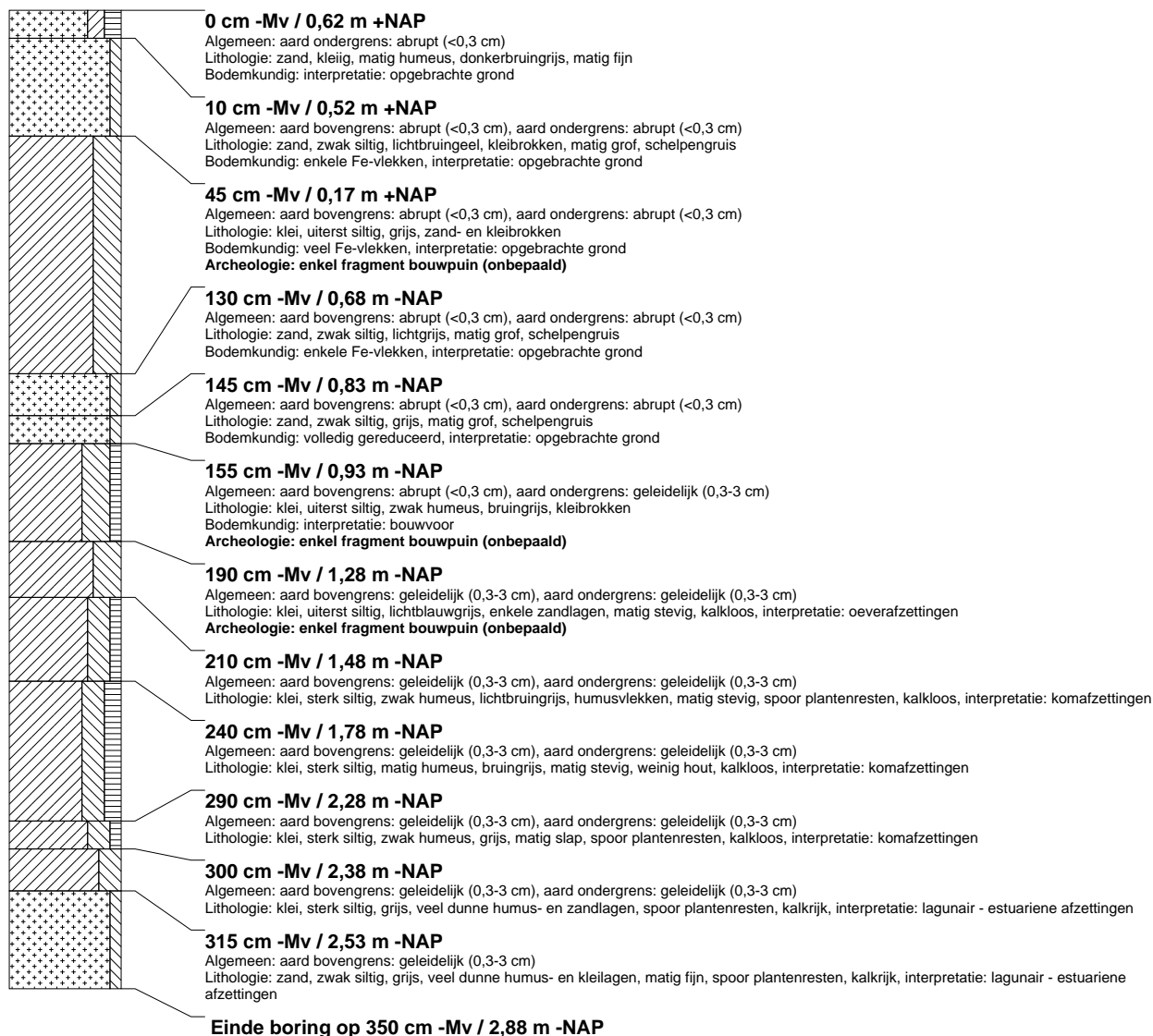

boring: RIJR-32

beschrijver: JVE/SK, datum: 24-9-2010, X: 92.575,54, Y: 462.495,65, precisie locatie: 1 cm, coördinaatsysteem: Rijksdriehoeksmeting, kaartblad: 30H, hoogte: 0,61, precisie hoogte: 1 cm, referentievlak: Normaal Amsterdams Peil, methode hoogtebepaling: GPS, boortype: Edelman-7 en guts-3 cm, doel boring: archeologie - verkenning, landgebruik: overige (cultuur), vondstzichtbaarheid: geen, provincie: Zuid-Holland, gemeente: Leiden, plaatsnaam: Leiden, opdrachtgever: Provincie Zuid-Holland, uitvoerder: RAAP West

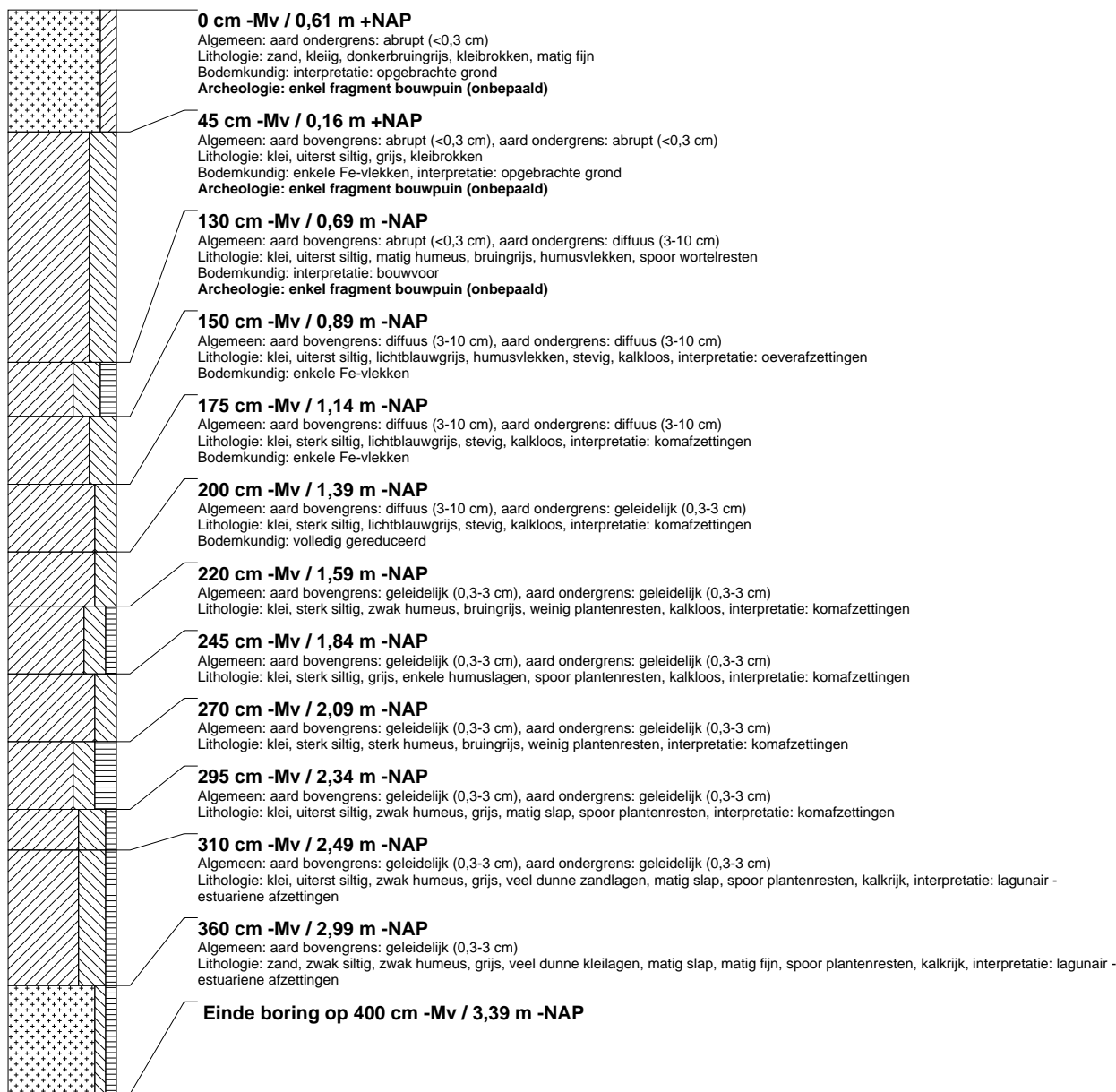

boring: RIJR-33

beschrijver: JVE/SK, datum: 24-9-2010, X: 92.581,39, Y: 462.468,04, precisie locatie: 1 cm, coördinaatsysteem: Rijksdriehoeksmeting, kaartblad: 30H, hoogte: 0,42, precisie hoogte: 1 cm, referentievlak: Normaal Amsterdams Peil, methode hoogtebepaling: GPS, boortype: Edelman-7 en guts-3 cm, doel boring: archeologie - verkenning, landgebruik: overige (cultuur), vondstzichtbaarheid: geen, provincie: Zuid-Holland, gemeente: Leiden, plaatsnaam: Leiden, opdrachtgever: Provincie Zuid-Holland, uitvoerder: RAAP West

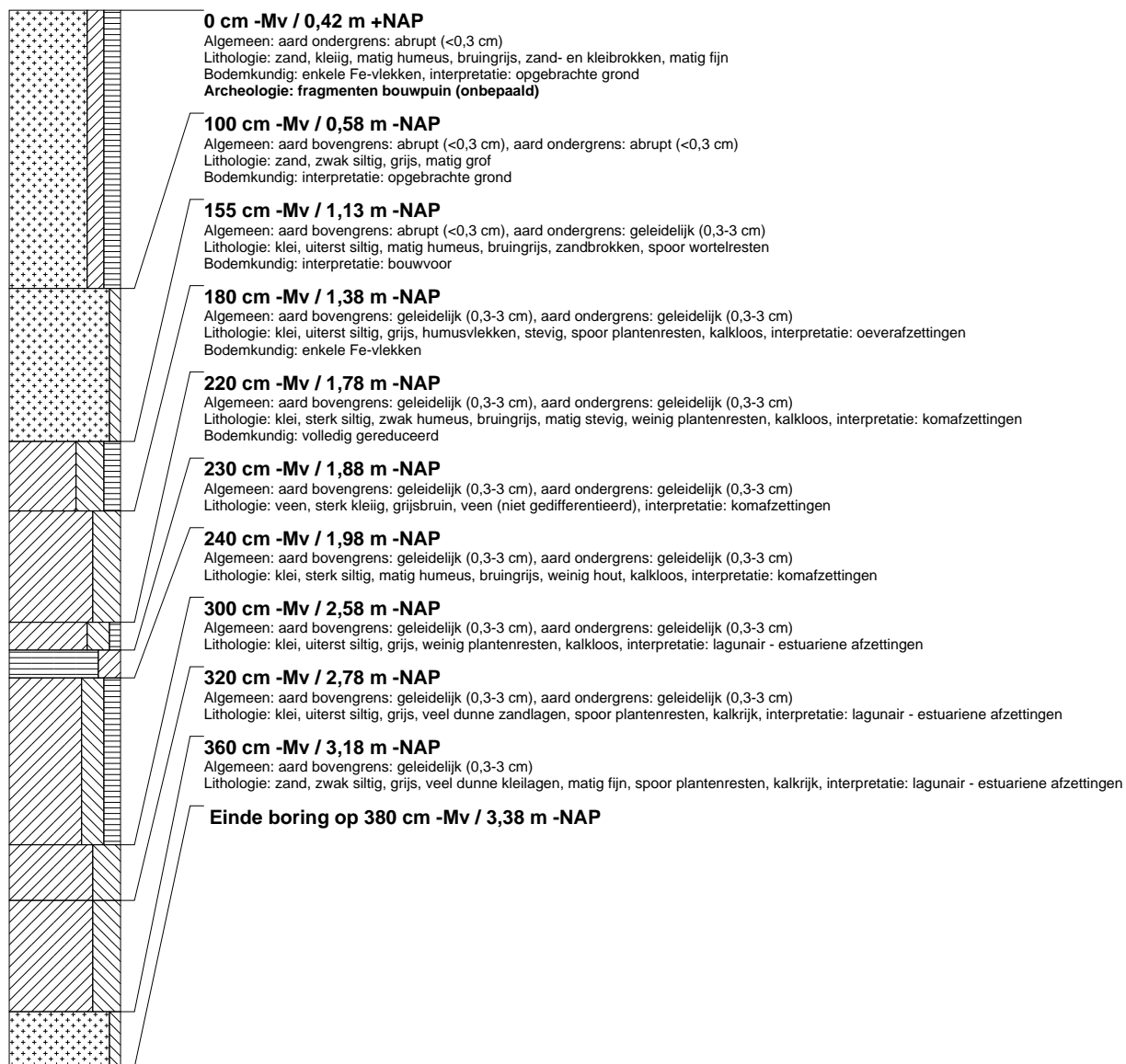

boring: RIJR-35

beschrijver: JVE/SK, datum: 24-9-2010, X: 92.593,75, Y: 462.408,59, precisie locatie: 1 dm, coördinaatsysteem: Rijksdriehoeksmeting, kaartblad: 30H, hoogte: 0,58, precisie hoogte: 1 dm, referentievlak: Normaal Amsterdams Peil, methode hoogtebepaling: AHN bestand, boortype: Edelman-7 en guts-3 cm, doel boring: archeologie - verkenning, landgebruik: overige (cultuur), vondstzichtbaarheid: geen, provincie: Zuid-Holland, gemeente: Leiden, plaatsnaam: Leiden, opdrachtgever: Provincie Zuid-Holland, uitvoerder: RAAP West

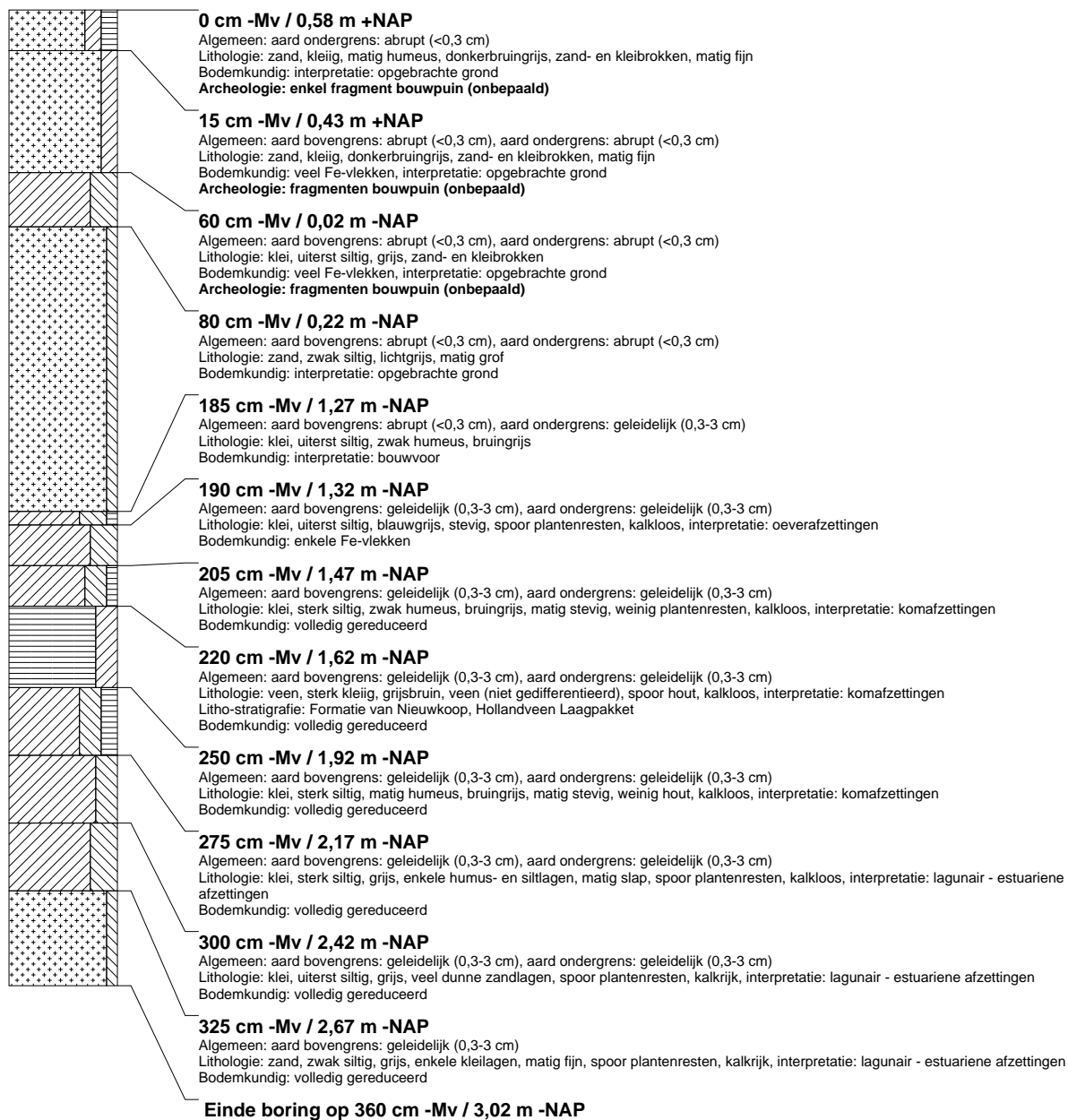

boring: RIJR-36

beschrijver: JVE/SK, datum: 24-9-2010, X: 92.599,71, Y: 462.376,38, precisie locatie: 1 dm, coördinaatsysteem: Rijksdriehoeksmeting, kaartblad: 30H, hoogte: 0,68, precisie hoogte: 1 dm, referentievlak: Normaal Amsterdams Peil, methode hoogtebepaling: AHN bestand, boortype: Edelman-7 en guts-3 cm, doel boring: archeologie - verkenning, landgebruik: overige (cultuur), vondstzichtbaarheid: geen, provincie: Zuid-Holland, gemeente: Leiden, plaatsnaam: Leiden, opdrachtgever: Provincie Zuid-Holland, uitvoerder: RAAP West

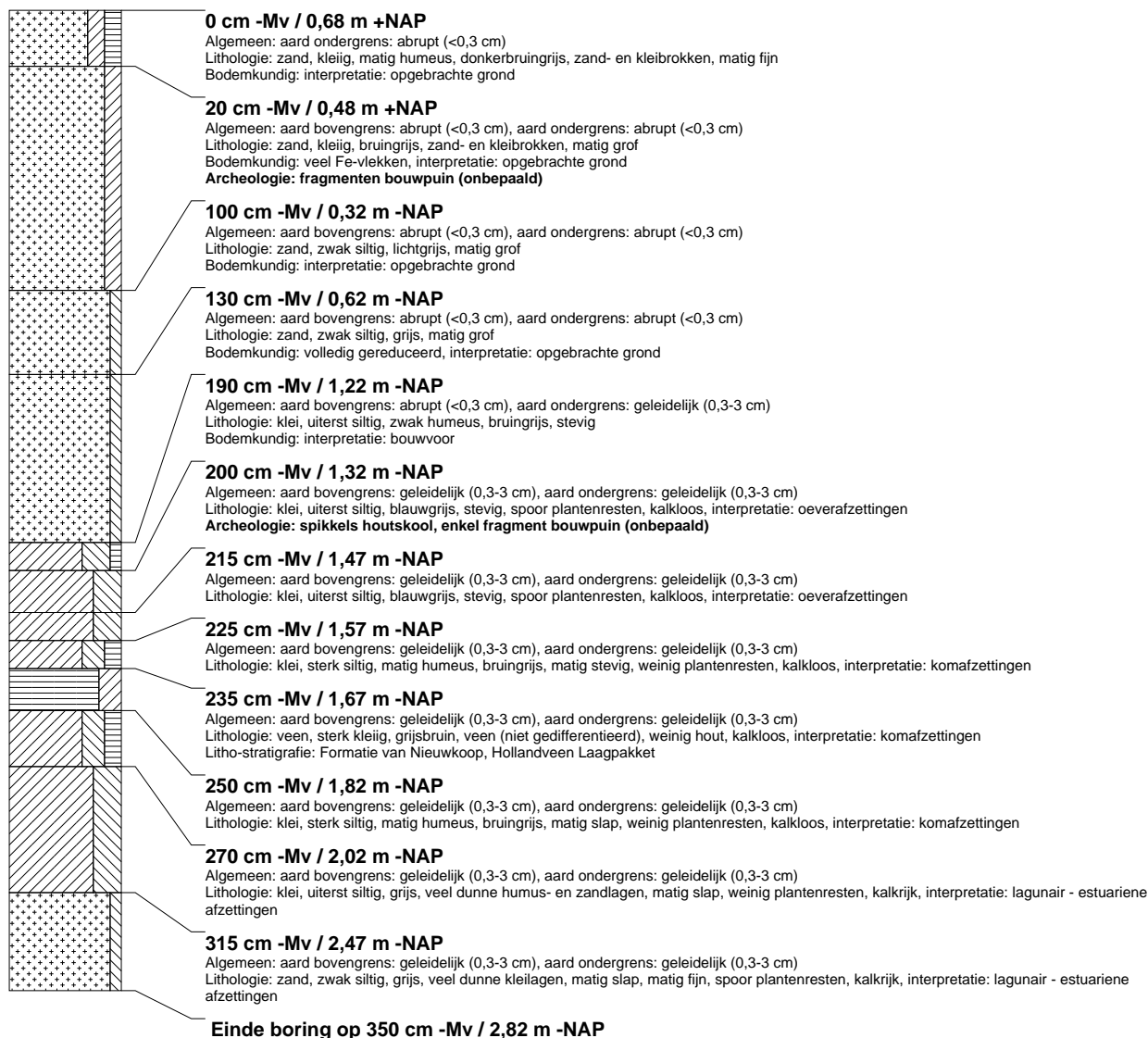

boring: RIJR-39

beschrijver: JVE/SK, datum: 24-9-2010, X: 92.616,17, Y: 462.290,32, precisie locatie: 1 cm, coördinaatsysteem: Rijksdriehoeksmeting, kaartblad: 30H, hoogte: 0,54, precisie hoogte: 1 cm, referentievlak: Normaal Amsterdams Peil, methode hoogtebepaling: GPS, boortype: Edelman-7 en guts-3 cm, doel boring: archeologie - verkenning, landgebruik: overige (cultuur), vondstzichtbaarheid: geen, provincie: Zuid-Holland, gemeente: Leiden, plaatsnaam: Leiden, opdrachtgever: Provincie Zuid-Holland, uitvoerder: RAAP West

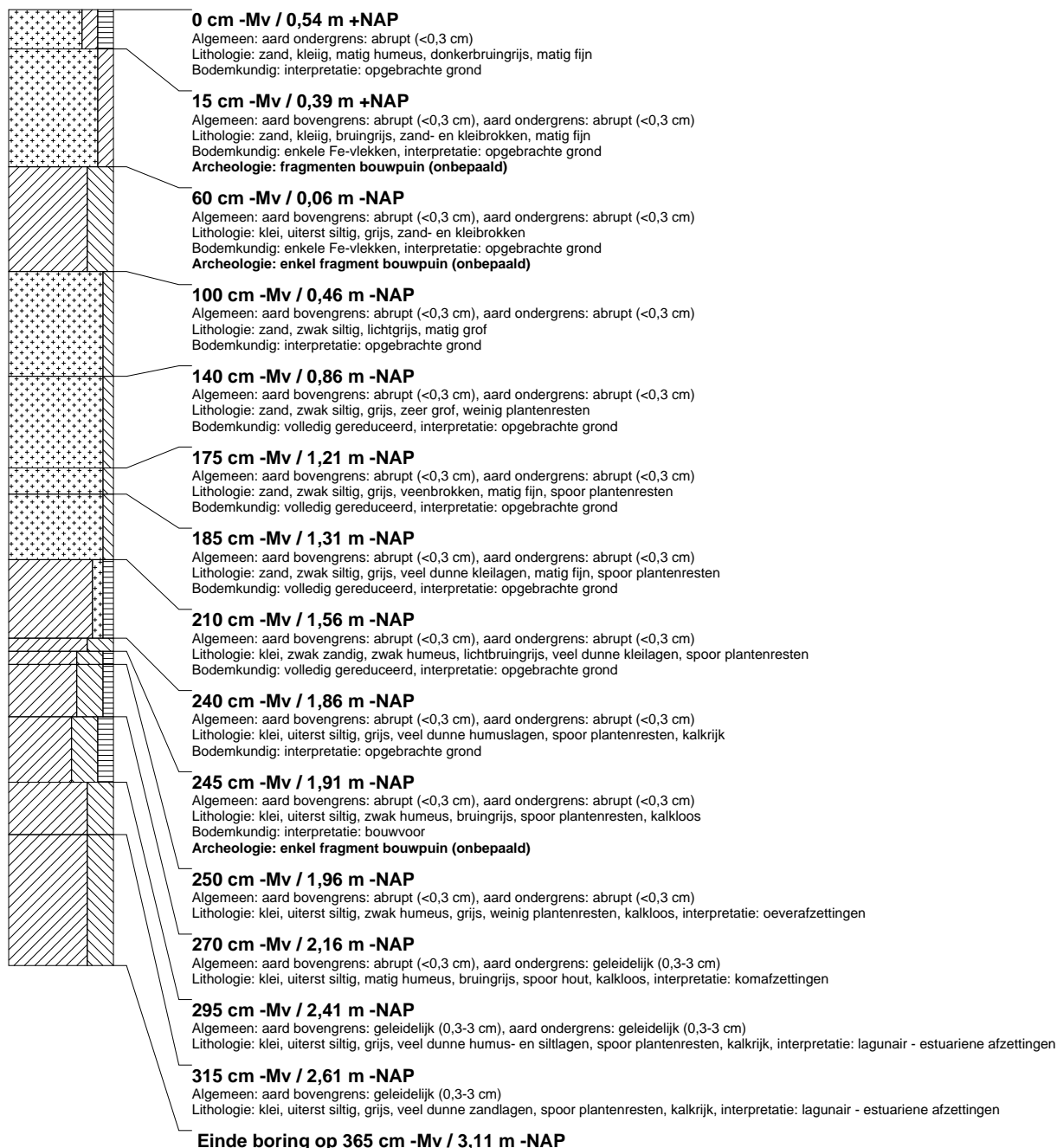

boring: RIJR-57

beschrijver: JVE/SK, datum: 28-9-2010, X: 92.722,63, Y: 461.795,48, precisie locatie: 1 cm, coördinaatsysteem: Rijksdriehoeksmeting, kaartblad: 30H, hoogte: -0,35, precisie hoogte: 1 cm, referentievlak: Normaal Amsterdams Peil, methode hoogtebepaling: GPS, boortype: Edelman-7 en guts-3 cm, doel boring: archeologie - verkenning, landgebruik: overige (cultuur), vondstzichtbaarheid: geen, provincie: Zuid-Holland, gemeente: Leiden, plaatsnaam: Leiden, opdrachtgever: Provincie Zuid-Holland, uitvoerder: RAAP West

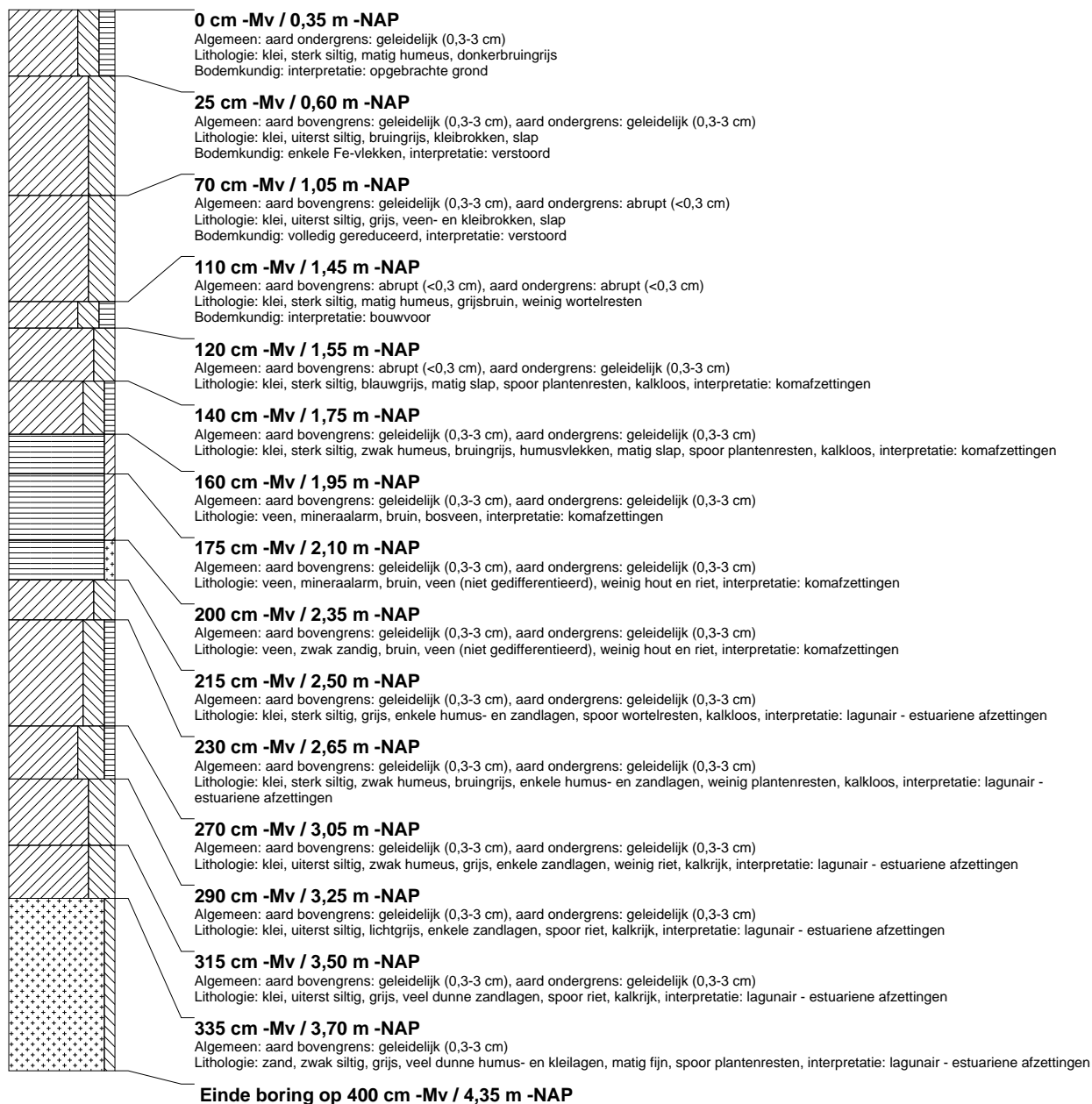

boring: RIJR-58

beschrijver: JVE/SK, datum: 28-9-2010, X: 92.737,14, Y: 461.769,26, precisie locatie: 1 cm, coördinaatsysteem: Rijksdriehoeksmeting, kaartblad: 30H, hoogte: -0,22, precisie hoogte: 1 cm, referentievlak: Normaal Amsterdams Peil, methode hoogtebepaling: GPS, boortype: Edelman-7 en guts-3 cm, doel boring: archeologie - verkenning, landgebruik: overige (cultuur), vondstzichtbaarheid: geen, provincie: Zuid-Holland, gemeente: Leiden, plaatsnaam: Leiden, opdrachtgever: Provincie Zuid-Holland, uitvoerder: RAAP West

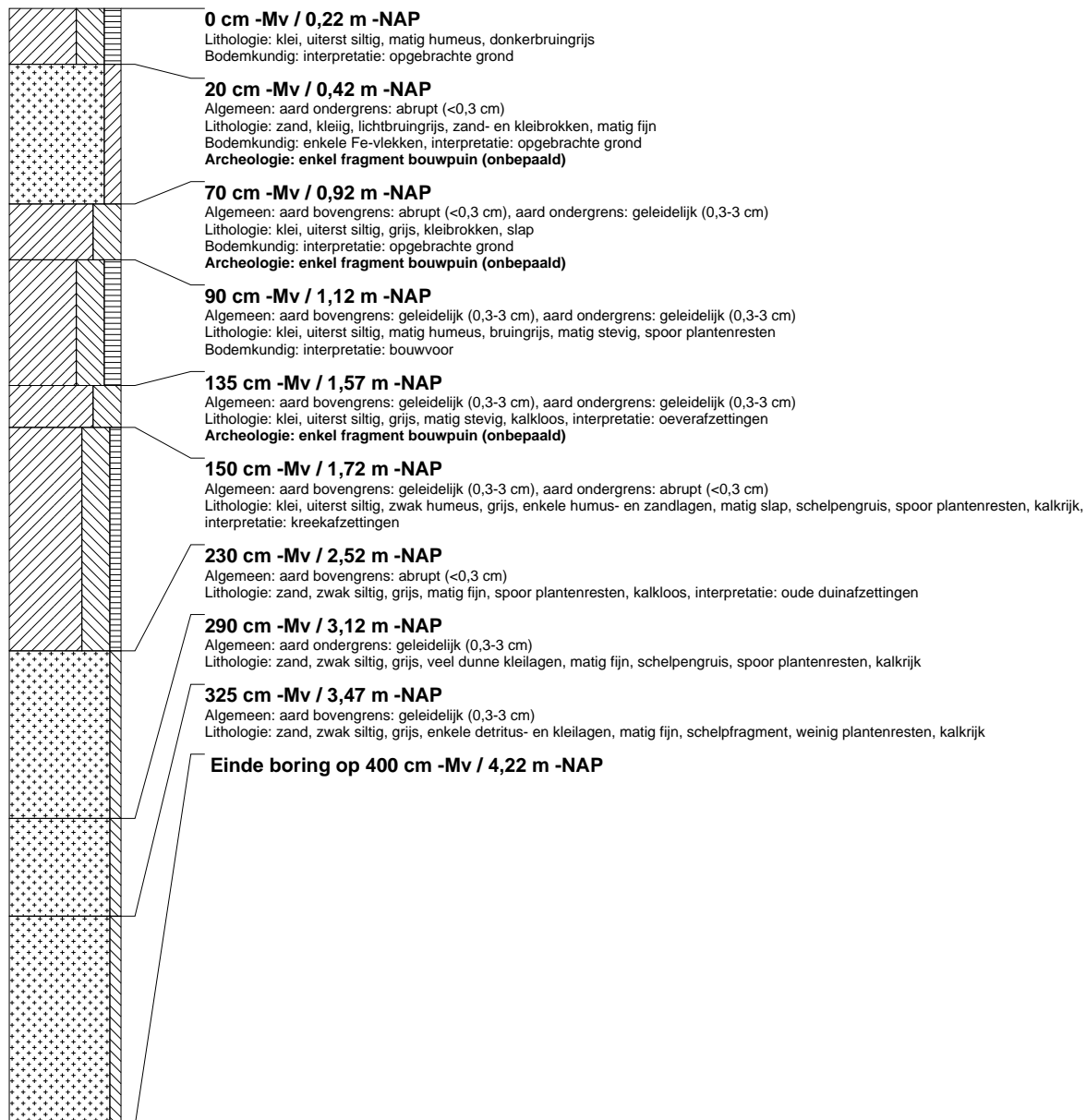

boring: RIJR-61

beschrijver: JVE/SK, datum: 28-9-2010, X: 92.793,26, Y: 461.688,99, precisie locatie: 1 cm, coördinaatsysteem: Rijksdriehoeksmeting, kaartblad: 30H, hoogte: 0,25, precisie hoogte: 1 cm, referentievlak: Normaal Amsterdams Peil, methode hoogtebepaling: GPS, boortype: Edelman-7 en guts-3 cm, doel boring: archeologie - verkenning, landgebruik: overige (cultuur), vondstzichtbaarheid: geen, provincie: Zuid-Holland, gemeente: Leiden, plaatsnaam: Leiden, opdrachtgever: Provincie Zuid-Holland, uitvoerder: RAAP West

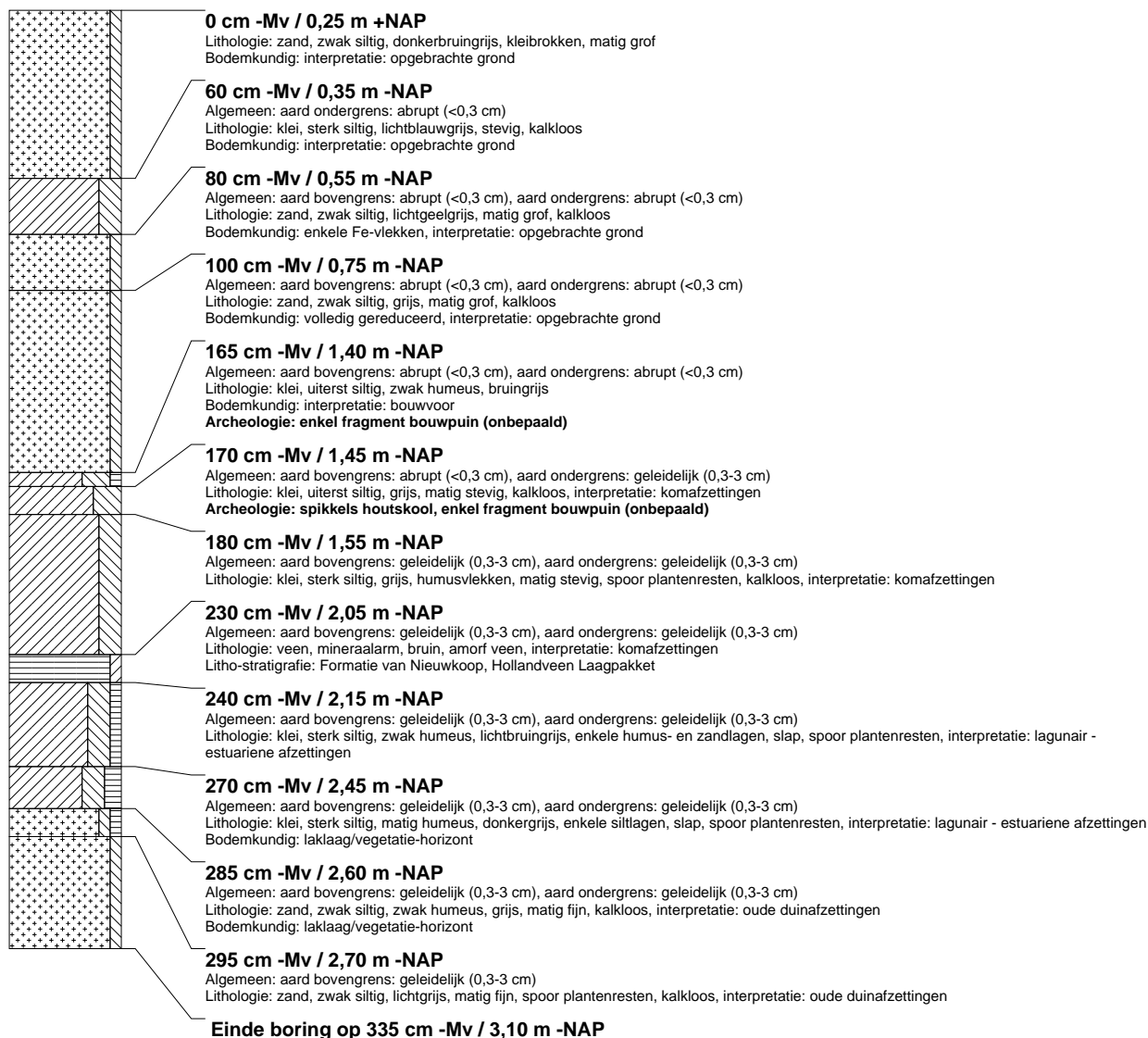

boring: RIJR-81

beschrijver: JVE/SK, datum: 30-9-2010, X: 91.832,52, Y: 463.897,35, precisie locatie: 1 cm, coördinaatsysteem: Rijksdriehoeksmeting, kaartblad: 30F, hoogte: 0,44, precisie hoogte: 1 cm, referentievlak: Normaal Amsterdams Peil, methode hoogtebepaling: GPS, boortype: Edelman-7 en guts-3 cm, doel boring: archeologie - verkenning, landgebruik: overige (cultuur), vondstzichtbaarheid: geen, provincie: Zuid-Holland, gemeente: Leiden, plaatsnaam: Leiden, opdrachtgever: Provincie Zuid-Holland, uitvoerder: RAAP West

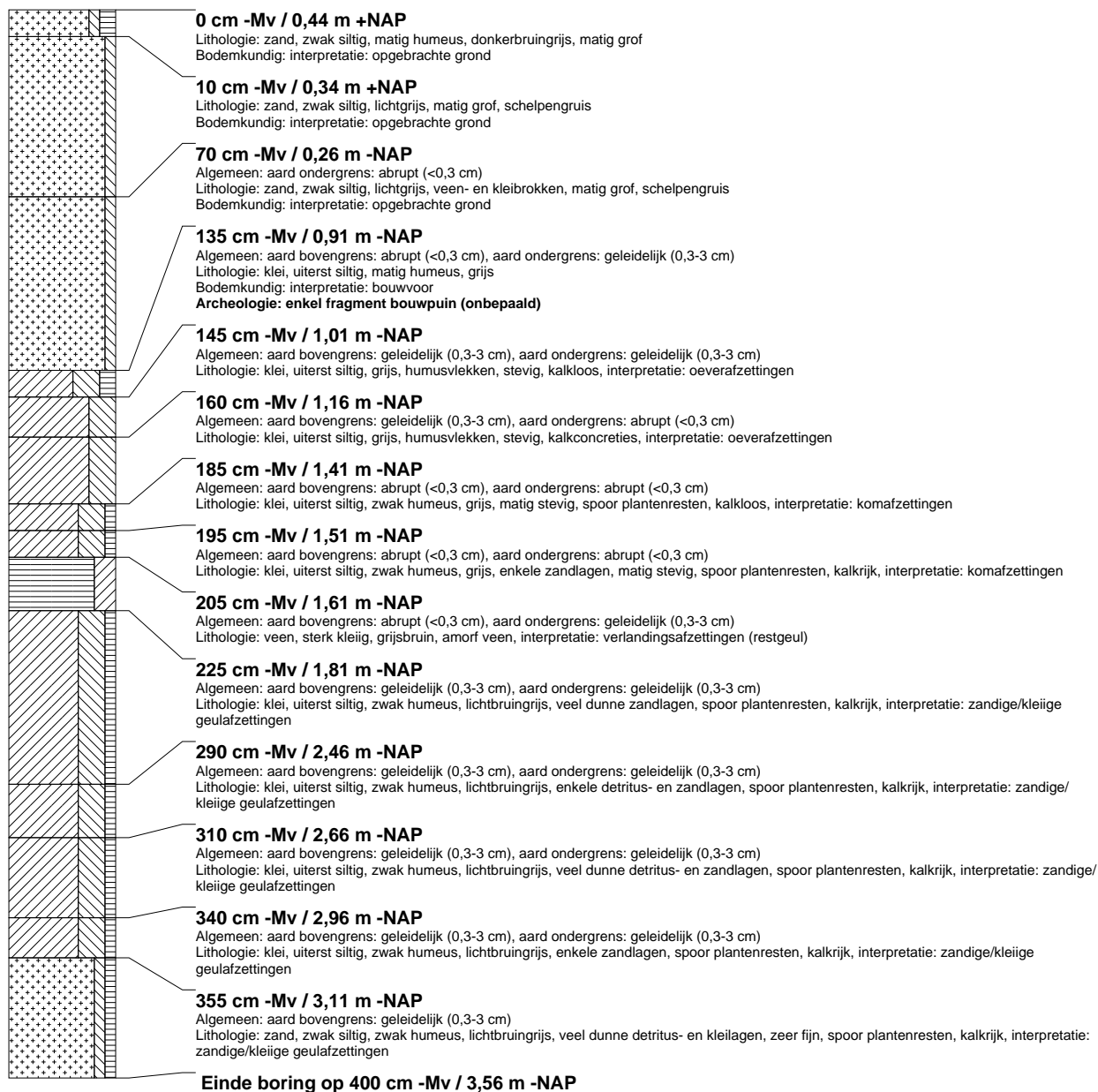

boring: RIJR-83

beschrijver: JVE/SK, datum: 30-9-2010, X: 91.777,98, Y: 463.931,14, precisie locatie: 1 cm, coördinaatsysteem: Rijksdriehoeksmeting, kaartblad: 30F, hoogte: -0,06, precisie hoogte: 1 cm, referentievlak: Normaal Amsterdams Peil, methode hoogtebepaling: GPS, boortype: Edelman-7 en guts-3 cm, doel boring: archeologie - verkenning, landgebruik: overige (cultuur), vondstzichtbaarheid: geen, provincie: Zuid-Holland, gemeente: Leiden, plaatsnaam: Leiden, opdrachtgever: Provincie Zuid-Holland, uitvoerder: RAAP West

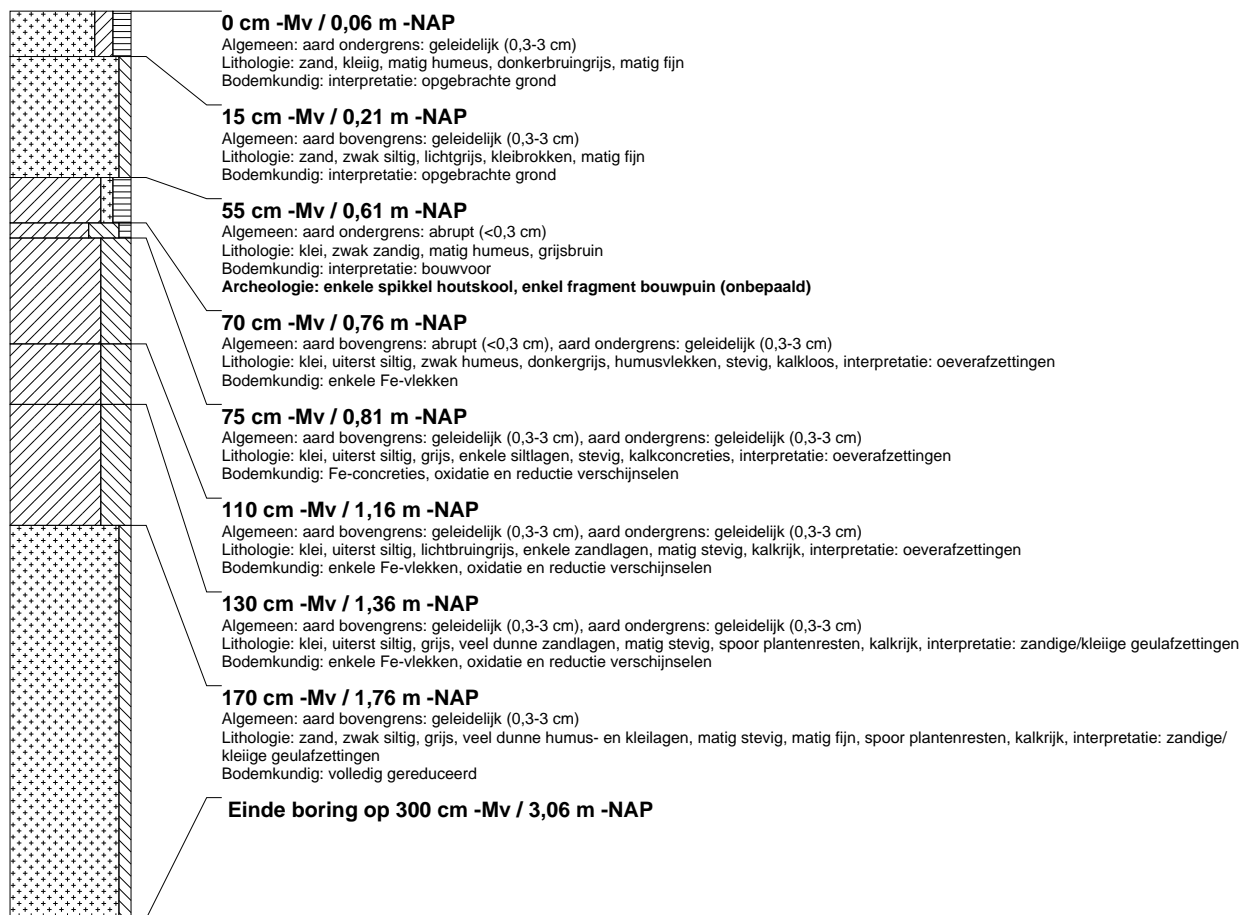

boring: RIJR-84

beschrijver: JVE/SK, datum: 30-9-2010, X: 91.756,01, Y: 463.953,22, precisie locatie: 1 cm, coördinaatsysteem: Rijksdriehoeksmeting, kaartblad: 30F, hoogte: -0,21, precisie hoogte: 1 cm, referentievlak: Normaal Amsterdams Peil, methode hoogtebepaling: GPS, boortype: Edelman-7 en guts-3 cm, doel boring: archeologie - verkenning, landgebruik: overige (cultuur), vondstzichtbaarheid: geen, provincie: Zuid-Holland, gemeente: Leiden, plaatsnaam: Leiden, opdrachtgever: Provincie Zuid-Holland, uitvoerder: RAAP West

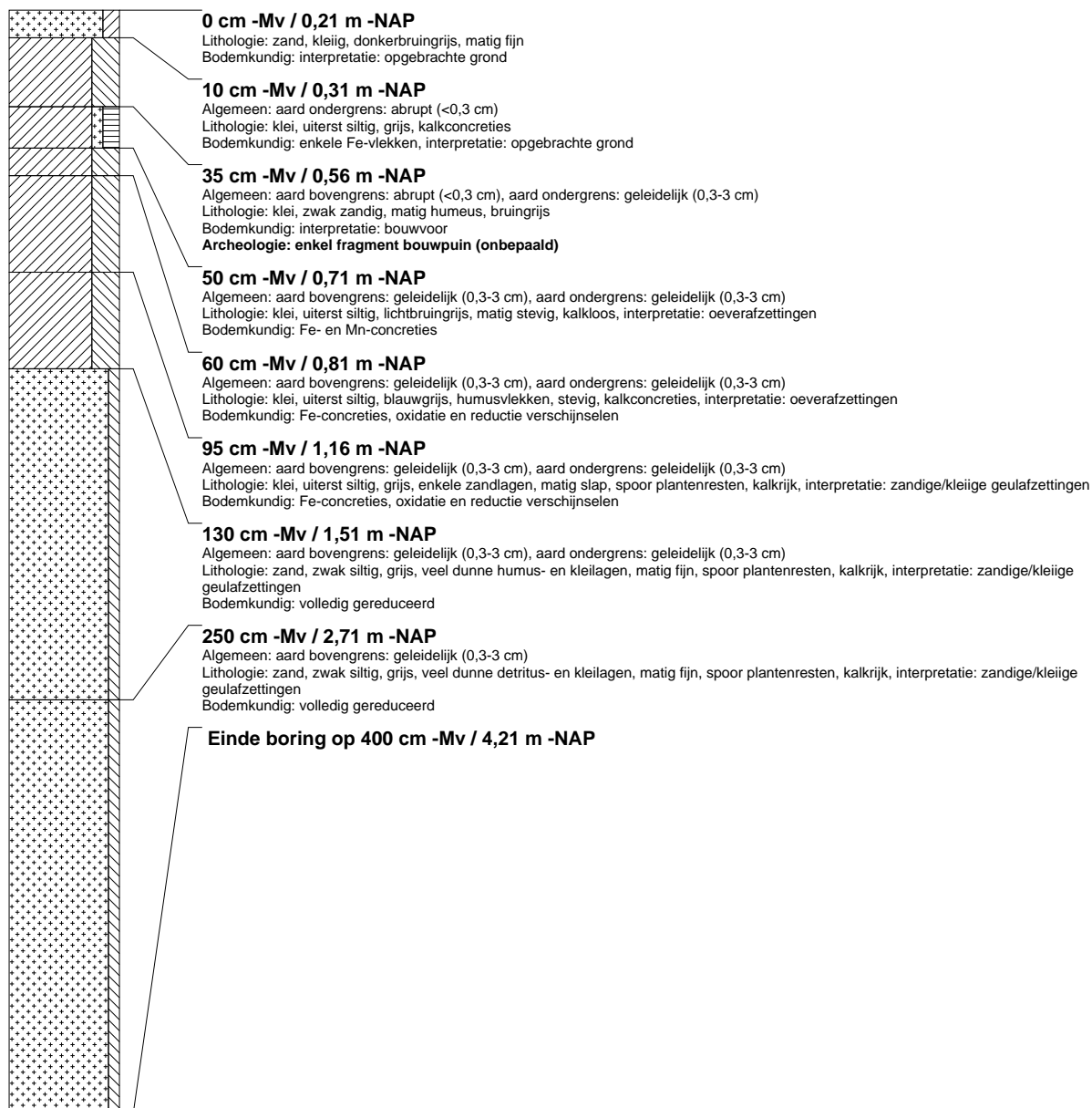

boring: RIJR-87

beschrijver: JVE/SK, datum: 30-9-2010, X: 91.687,09, Y: 464.004,76, precisie locatie: 1 cm, coördinaatsysteem: Rijksdriehoeksmeting, kaartblad: 30F, hoogte: 0,47, precisie hoogte: 1 cm, referentievlak: Normaal Amsterdams Peil, methode hoogtebepaling: GPS, boortype: Edelman-7 en guts-3 cm, doel boring: archeologie - verkenning, landgebruik: overige (cultuur), vondstzichtbaarheid: geen, provincie: Zuid-Holland, gemeente: Leiden, plaatsnaam: Leiden, opdrachtgever: Provincie Zuid-Holland, uitvoerder: RAAP West

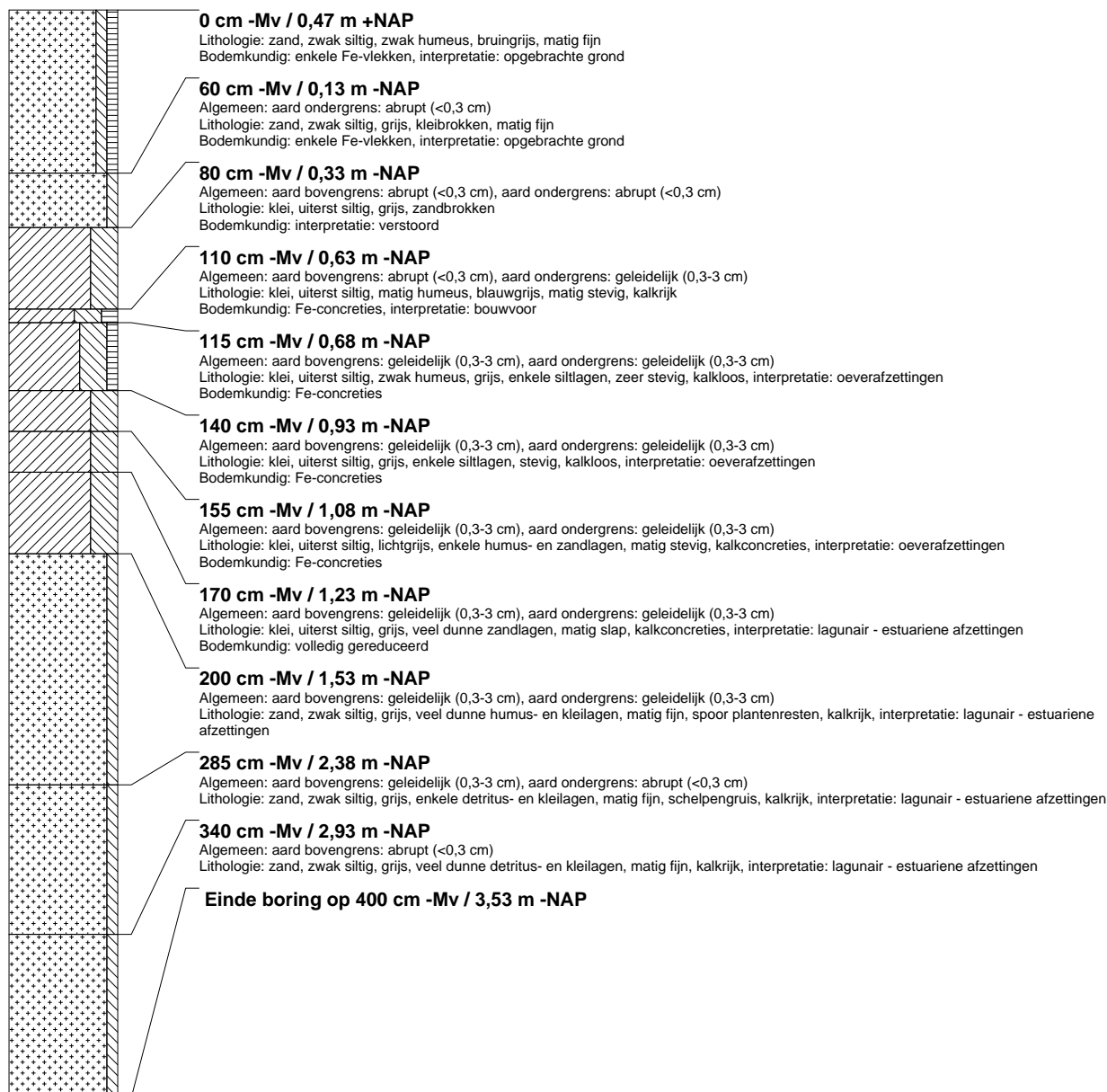

boring: RIJR-108

beschrijver: JVE/SK, datum: 1-10-2010, X: 91.499,80, Y: 464.501,81, precisie locatie: 1 cm, coördinaatsysteem: Rijksdriehoeksmeting, kaartblad: 30F, hoogte: 0,84, precisie hoogte: 1 cm, referentievlak: Normaal Amsterdams Peil, methode hoogtebepaling: GPS, boortype: Edelman-7 en guts-3 cm, doel boring: archeologie - verkenning, landgebruik: overige (cultuur), vondstzichtbaarheid: geen, provincie: Zuid-Holland, gemeente: Leiden, plaatsnaam: Leiden, opdrachtgever: Provincie Zuid-Holland, uitvoerder: RAAP West

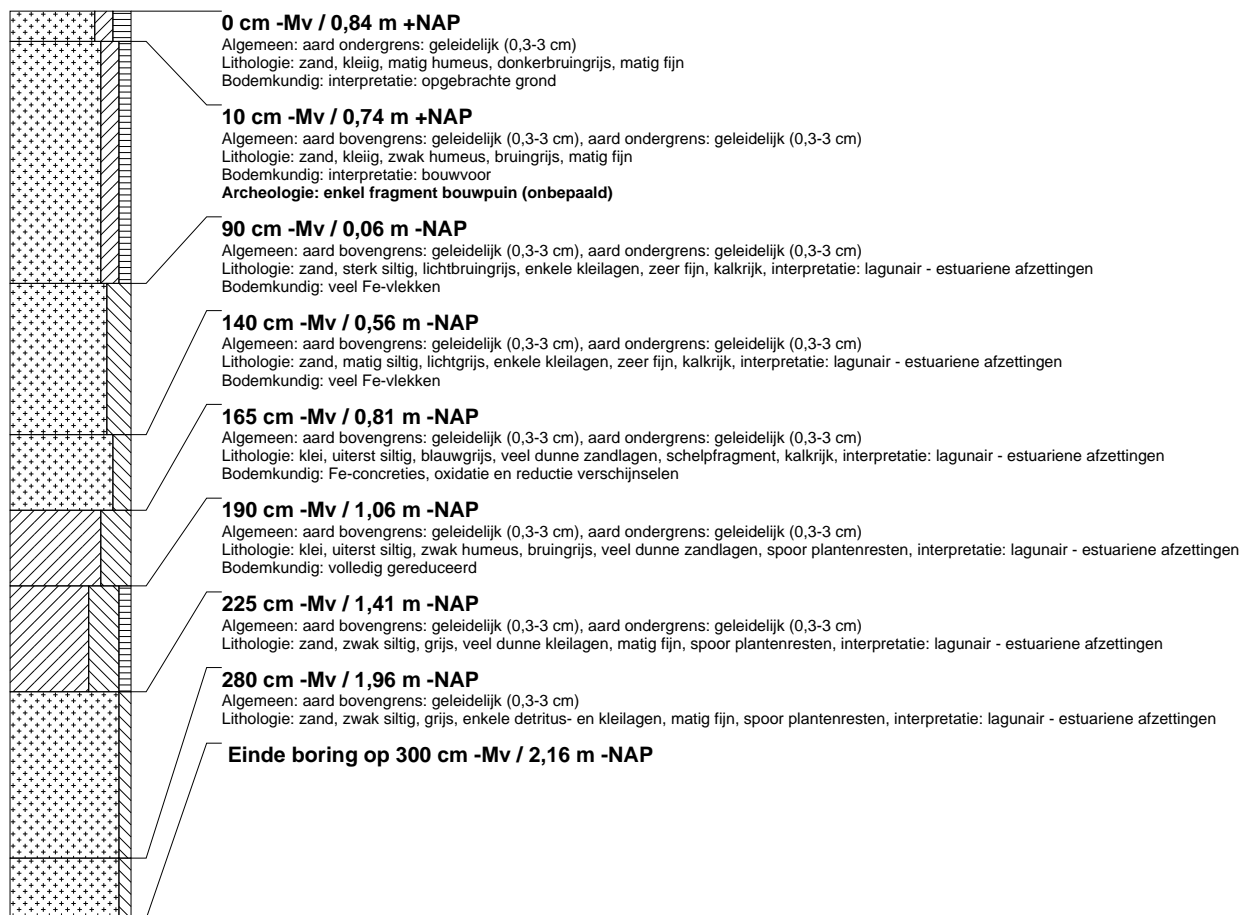

boring: RIJR-187

beschrijver: JVE/SK, datum: 8-10-2010, X: 92.833,37, Y: 461.626,61, precisie locatie: 1 cm, coördinaatsysteem: Rijksdriehoeksmeting, kaartblad: 30H, hoogte: 0,07, precisie hoogte: 1 cm, referentievlak: Normaal Amsterdams Peil, methode hoogtebepaling: GPS, boortype: Edelman-7 en guts-3 cm, doel boring: archeologie - verkenning, landgebruik: overige (cultuur), vondstzichtbaarheid: geen, provincie: Zuid-Holland, gemeente: Leiden, plaatsnaam: Leiden, opdrachtgever: Provincie Zuid-Holland, uitvoerder: RAAP West

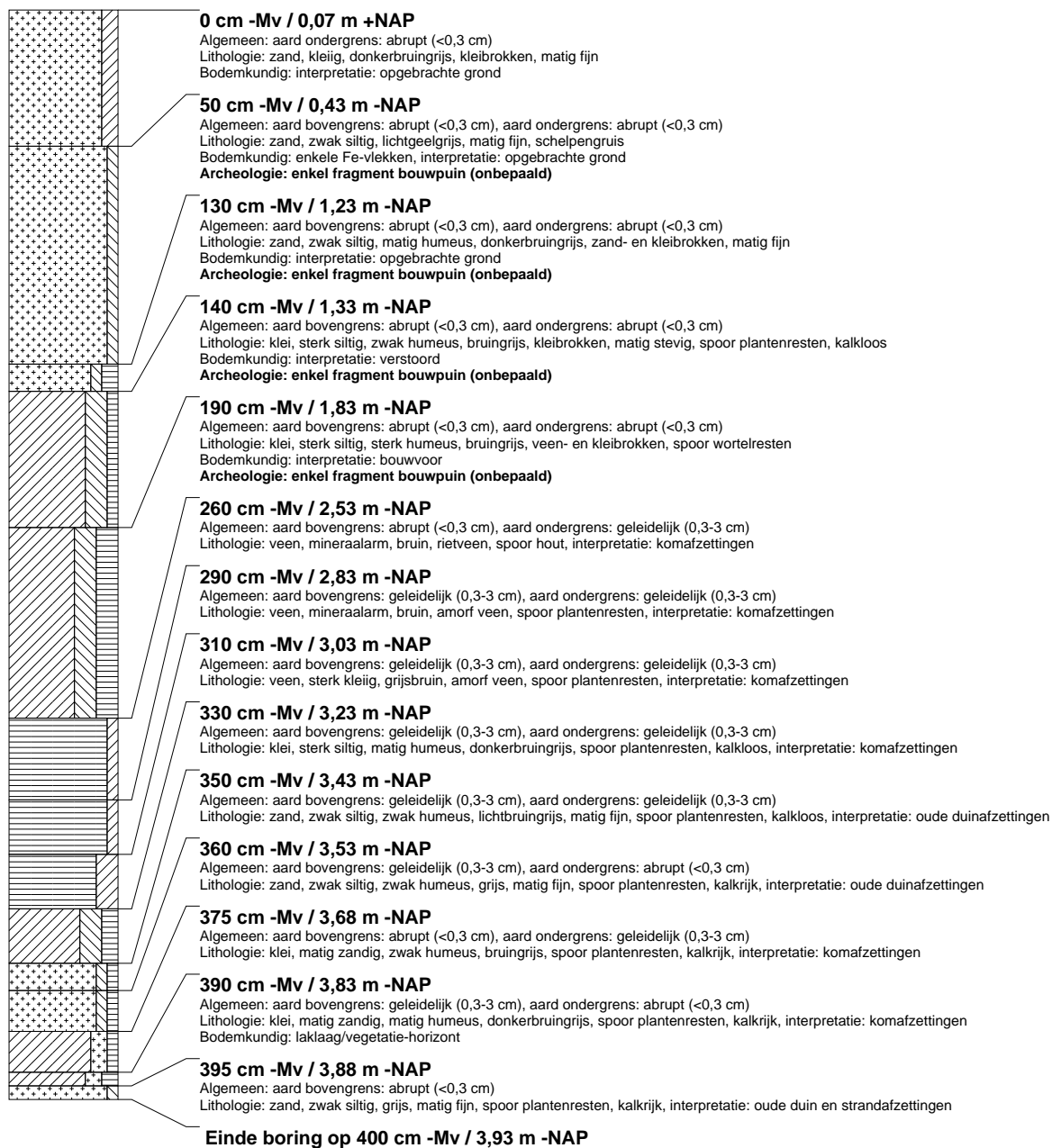

boring: RIJR-188

beschrijver: JVE/SK, datum: 8-10-2010, X: 92.841,84, Y: 461.601,34, precisie locatie: 1 cm, coördinaatsysteem: Rijksdriehoeksmeting, kaartblad: 30H, hoogte: -0,71, precisie hoogte: 1 cm, referentievlak: Normaal Amsterdams Peil, methode hoogtebepaling: GPS, boortype: Edelman-7 en guts-3 cm, doel boring: archeologie - verkenning, landgebruik: overige (cultuur), vondstzichtbaarheid: geen, provincie: Zuid-Holland, gemeente: Leiden, plaatsnaam: Leiden, opdrachtgever: Provincie Zuid-Holland, uitvoerder: RAAP West

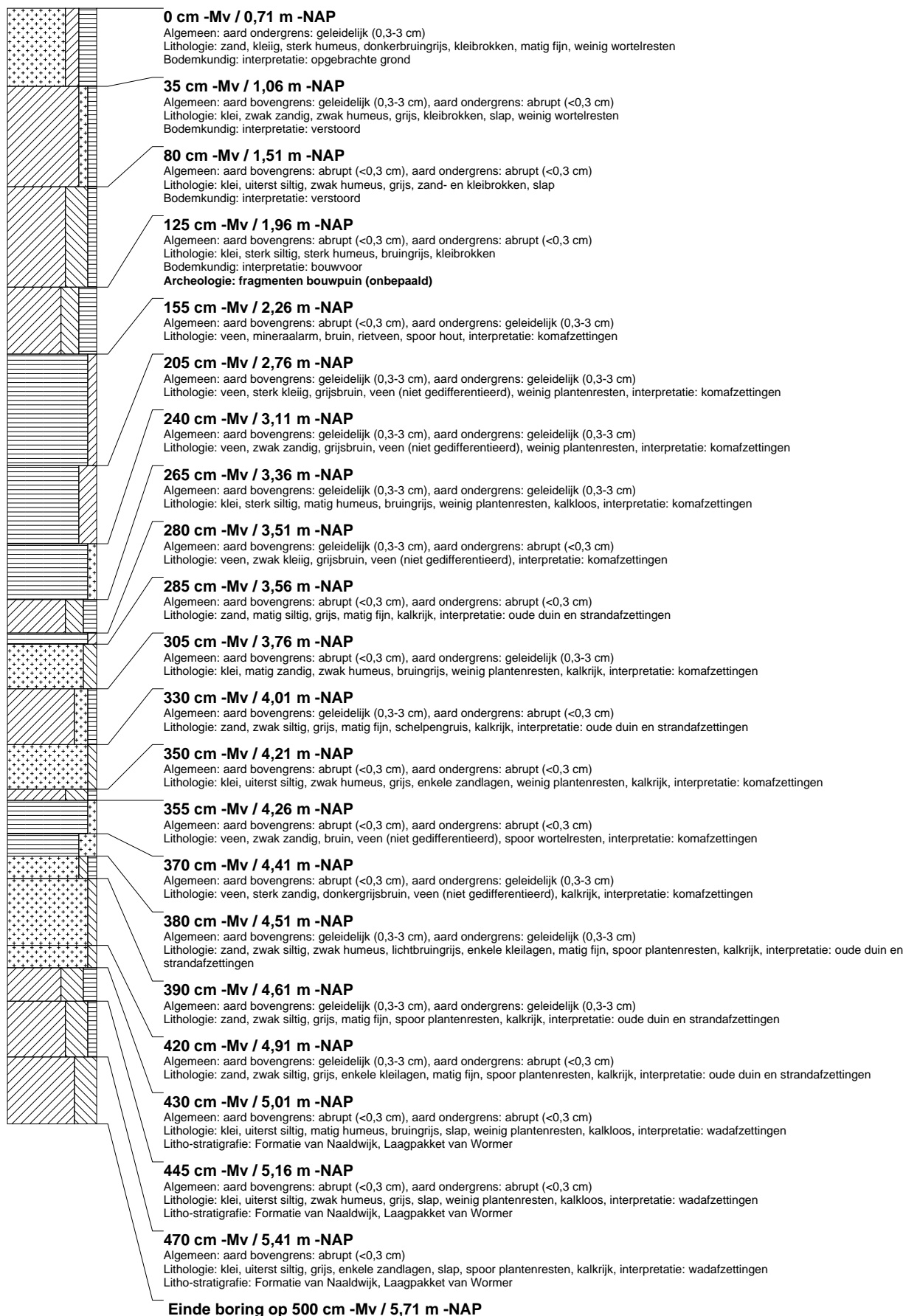

boring: RIJR-189

beschrijver: JVE/SK, datum: 8-10-2010, X: 92.868,78, Y: 461.573,64, precisie locatie: 1 cm, coördinaatsysteem: Rijksdriehoeksmeting, kaartblad: 30H, hoogte: -0,96, precisie hoogte: 1 cm, referentievlak: Normaal Amsterdams Peil, methode hoogtebepaling: GPS, boortype: Edelman-7 en guts-3 cm, doel boring: archeologie - verkenning, landgebruik: overige (cultuur), vondstzichtbaarheid: geen, provincie: Zuid-Holland, gemeente: Leiden, plaatsnaam: Leiden, opdrachtgever: Provincie Zuid-Holland, uitvoerder: RAAP West

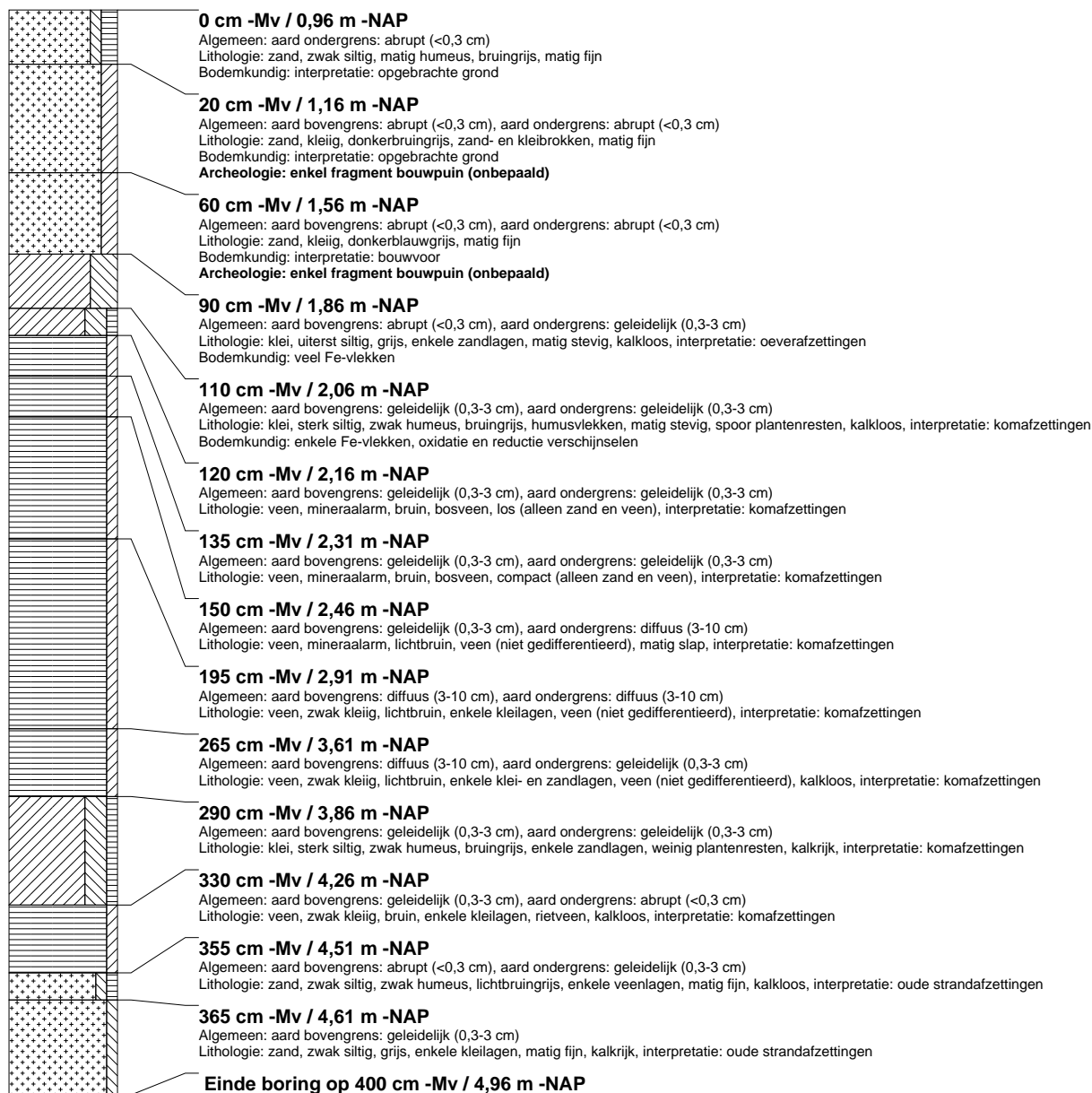

boring: RIJR-190

beschrijver: JVE/SK, datum: 8-10-2010, X: 92.882,86, Y: 461.546,98, precisie locatie: 1 cm, coördinaatsysteem: Rijksdriehoeksmeting, kaartblad: 30H, hoogte: -1.05, precisie hoogte: 1 cm, referentievlak: Normaal Amsterdams Peil, methode hoogtebepaling: GPS, boortype: Edelman-7 en guts-3 cm, doel boring: archeologie - verkenning, landgebruik: overige (cultuur), vondstzichtbaarheid: geen, provincie: Zuid-Holland, gemeente: Leiden, plaatsnaam: Leiden, opdrachtgever: Provincie Zuid-Holland, uitvoerder: RAAP West

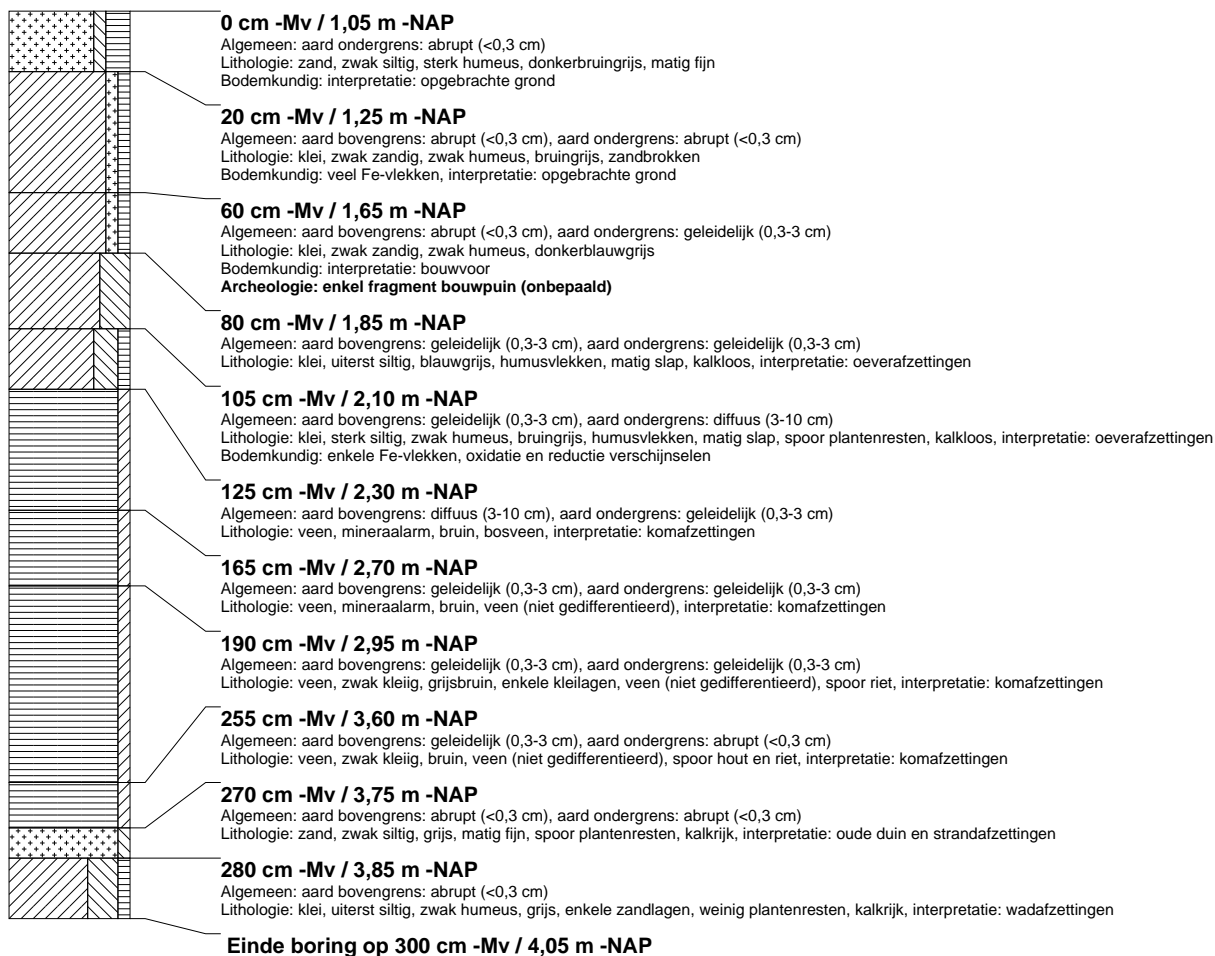

boring: RIJR-191

beschrijver: JVE/SK, datum: 8-10-2010, X: 92.897,27, Y: 461.519,71, precisie locatie: 1 cm, coördinaatsysteem: Rijksdriehoeksmeting, kaartblad: 30H, hoogte: -0,93, precisie hoogte: 1 cm, referentievlak: Normaal Amsterdams Peil, methode hoogtebepaling: GPS, boortype: Edelman-7 en guts-3 cm, doel boring: archeologie - verkenning, landgebruik: overige (cultuur), vondstzichtbaarheid: geen, provincie: Zuid-Holland, gemeente: Leiden, plaatsnaam: Leiden, opdrachtgever: Provincie Zuid-Holland, uitvoerder: RAAP West

